



## MODELO Nº 04

### DECLARAÇÃO DE RESPONSABILIDADE TÉCNICA

Ref.: Edital de Concorrência nº 001/2023

Conforme o disposto no Edital em epígrafe e de acordo com a Resolução nº 218 de 29/06/73 e nº 317, de 31/10/86, do CONFEA - Conselho Federal de Engenharia, Arquitetura, e Agronomia, declaramos que o responsável técnico pela obra, caso venhamos a vencer a referida licitação, é:

| Nº | Nome                            | Especialidade | CREA/CAU<br>Nº | Assinatura do responsável<br>técnico  |
|----|---------------------------------|---------------|----------------|---|
| 01 | João Victor Valverde dos Santos | Engenheiro    | 5071014066     | x  |

Declaramos, outrossim, que o (s) profissional (ais) acima relacionado (s) pertence (m) ao nosso quadro técnico de profissionais/ contrato de prestação de serviços.

Assis, 27 de novembro de 2023.



ALINE DE OLIVEIRA PENA  
PROPRIETARIA  
CPF nº 418.347.468-09  
RG nº 48.619.255-6

Rua: Valdemir Francisco Pinto, 96 :: Bairro:: San Fernando Valley :: Assis/SP :::CEP: 19800-390  
CNPJ: 46.534.246/0001-44 -Telefone para Contato: (18) 99678-9408 – Aline  
pemaqterraplenagem@outlook.com



CERTIFICAMOS, em cumprimento ao disposto na Resolução no. 1.137, de 31 de março de 2023, do Confea, que consta dos assentamentos deste Conselho Regional de Engenharia e Agronomia do Estado de São Paulo - CREA-SP, o Acervo Técnico do profissional JOÃO VICTOR VALVERDE DOS SANTOS referente à(s) Anotação(ões) de Responsabilidade Técnica - ART abaixo discriminada(s):

Profissional: JOÃO VICTOR VALVERDE DOS SANTOS .....  
Registro: 5071014066-SP ..... RNP: 2620761069 .....  
Título Profissional: Engenheiro Civil .....

Número ART: 28027230230421661 . Tipo de ART: OBRA OU SERVIÇO ..... Registrada em: 16/03/2023Baixada em: 16/03/2023  
Forma de Registro: SUBSTITUIÇÃO à 28027230230417016 .....

Participação Técnica: INDIVIDUAL .....

Empresa Contratada: PEMAQ TERRAPLENAGEM LTDA .....

Contratante: DESTILARIA TIROLI LTDA ..... No.: .....  
ÁREA RURAL .....  
Complemento: ..... Bairro: ÁREA RURAL DE PALMITAL .....  
Cidade: Palmital ..... UF: SP CEP: 19978899 . PAIS: BRASIL .....  
Contrato: 001/2023 ..... Celebrado em : 07/11/2022 .....  
Vinculado à ART: .....  
Valor do Contrato: R\$ 532.500,00 ..... Tipo de contratante: PESSOA JURÍDICA DE DIREITO PRIVADO .

Endereço da Obra/serviço:ÁREA RURAL ..... No.: .....  
Complemento: ..... Bairro: ÁREA RURAL DE PALMITAL .....  
Cidade: Palmital ..... UF: SP CEP: 19978899 . PAIS: BRASIL .....  
Data de início: 10/11/2022 Conclusão Efetiva: 10/03/2023 ..... Coordenadas Geográficas: .....  
Finalidade: INFRAESTRUTURA ..... CPF/CNPJ: .....  
Proprietário: .....  
Atividade Técnica: 1) Execução, Execução de obra, de pavimentação asfáltica para rodovias. 27850,00000 metro quadrado. 2) Execução, Execução de obra, de base e sub-base para rodovias. 27850,00000 metro quadrado. ....

**Observações**

27850 M2 SUB BASE; 27850 M2 BASE; 27850 M2 PAVIMENTAÇÃO; 1500 METROS LINEAR ASSENTAMENTO TUBO PARA DRENAGEM; 5000 METROS LINEAR GUIA; 10 .....  
UNIDADES CAIXA DE PASSAGEM (BOCA DE LOBO); 500 METROS LINEAR CANALETA DE CONCRETO. REALIZAÇÃO DE PAVIMENTAÇÃO .....

**Informações Complementares**

- Atividades e quantidades executadas conforme atestado vinculado à presente certidão. ....  
- O atestado está vinculado apenas para atividades técnicas constantes da ART, desenvolvidas de acordo com as atribuições do profissional na área da Engenharia Civil. ....

CERTIFICAMOS, finalmente, que se encontra vinculado à presente Certidão de Acervo Técnico - CAT - o atestado apresentado pelo profissional acima,contendo 2 folhas, a quem cabe a responsabilidade pela veracidade e exatidão das informações nele constantes.

Certidão de Acervo Técnico No.2620230005536  
26/05/2023 12:01:13  
Autenticação Digital: gACT0ksBaUfKBnAkyFKIC6CGFyCGTKlg

A CAT à qual o atestado está vinculado é o documento que comprova o registro do atestado no CREA.

A CAT à qual o atestado está vinculado constituirá prova da capacidade técnico-profissional da pessoa jurídica somente se o responsável técnico indicado estiver ou venha a ser integrado ao seu quadro técnico por meio de declaração entregue no momento da habilitação ou da entrega das propostas.

A CAT é válida em todo território nacional.

A CAT perderá a validade no caso de modificação dos dados técnicos qualitativos e quantitativos nela contidos, bem como de alteração da situação do registro da ART.

A autenticidade e a validade desta certidão deve ser confirmada no site do CREA-SP (www.creasp.org.br).

A falsificação deste documento constitui crime previsto no Código Penal Brasileiro, sujeitando o autor à respectiva ação penal.

Cartório Xavier

162



**DESTILARIA TIROLLI LTDA.**  
 CNPJ Nº 53.800.207/0001-07 INSC. EST.: 501.000.490.110  
 INDÚSTRIA: Bairro Água da Espanholada - Palmital / SP  
 ESCRITÓRIO: Av. Reginalda Leão, 826 - Cx. Postal 82  
 CEP: 19970-000 - PALMITAL - SP  
 Tel.: (18) 3351-5888/3351-5889 e-mail: destjoaquim@terra.com.br

### ATESTADO TÉCNICO DE EXECUÇÃO DE OBRAS

Atestamos para os devidos fins que o(a) **PEMAQ TERRAPLENAGEM LTDA**, estabelecido(a) à **Rua Valdemir Francisco Pinto, nº 96 / San Fernando Valley, Assis/SP**, executou para a Destilaria Tirolli LTDA., estabelecido(a) à Area Rural de Palmital, S/N, Palmital SP, cumpriu de forma satisfatória todas as exigências do contrato nº 001/2023 conforme o abaixo descrito.

Contrato: 001/2023  
 Celebrado: 07/11/2022  
 Valor do Pedido: R\$532.500,00

Local de realização dos serviços: Area Rural, Palmital SP

Período de realização dos serviços:

Data de início: 10/11/2022

Data de fim: 10/03/2023

Profissional(is) responsável pela realização dos serviços: JOÃO VICTOR VALVERDE DOS SANTOS

Número de registro no CREA-SP: 5071014066

Expedido em: 08/03/2022

Registro Nacional do Profissional: 2620761069

CPF: 413.431.808-48

RG - REGISTRO GERAL: 53.170.710-6 SSP/SP

Data de Nascimento: 27/02/1998

Endereço: Rua BENEDITO CARDOSO, 11 SOBRADO VILA CLAUDIA 19.815.153 - ASSIS - SP

Objeto dos serviços: Realização de Pavimentação

163



**DESTILARIA TIROLLI LTDA.**  
CNPJ Nº 53.800.207/0001-07 INSC. EST.: 501.000.490.110  
INDUSTRIA : Bairro Água da Espanholada – Palmital / SP  
ESCRITÓRIO : Av. Reginalda Leão, 826 – Cx. Postal 82  
CEP.: 19970-000 – PALMITAL - SP  
Tel.: (18) 3351-5888/3351-5889 e-mail: destjoaquim@terra.com.br

**Descrição dos Serviços:**

**Atividade Técnica:**

- Execução de obra de base e sub-base para rodovias 27850 M2;
- Execução de obra de pavimentação asfáltica para rodovias 27850 M2;

**1 – SERVIÇOS PRESTADOS**

- 27850 M2 DE PAVIMENTAÇÃO;
- 27850 M2 DE SUB – BASE;
- 27850 M2 BASE;
- 1500 METROS LINEAR ASSENTAMENTO TUBO PARA DRENAGEM;
- 5000 METROS LINEAR GUIA;
- 10 UNIDADES CAIXA DE PASSAGEM (BOCA DE LOBO);
- 500 METROS LINEAR CANALETA DE CONCRETO;

Palmital SP, 20 de março de 2023.

*Eduardo Antonio Tirolli* (Handwritten signature)

Sócio – Diretor  
Eduardo Antonio Tirolli  
DESTILARIA TIROLLI LTDA  
CNPJ: 53.800.207/0001-07



2º Tabelião de Notas  
Rafael Alves Dam  
Escritório  
Palmital/SP

TABELIÃO DE NOTAS E DE PROTESTO  
Rua Ver. Clóvis Camargo Bueno, 202 - Palmital-SP  
De Luiz Antonio Xavier - Tabelião  
RECONHEÇO por semelhança a(s) firma(s)  
Supratitular de EDUARDO ANTONIO  
TIROLLI

Selo (s) de autenticidade  
112706  
FIRMA 1  
S106944A00063904

5 MAIO 2023

O PRESENTE DOCUMENTO É PARTE INTEGRANTE DA CERTIDÃO DE ACERVO TÉCNICO EXPEDIDA PELO CREA-SP.  
CAT No: 2620230005536 - 26/05/2023 12:01:13 - Autenticação Digital: gACT0ksBaufKBnAkyFKIC6CGFyCGTKlg.

Handwritten marks and numbers at the bottom right corner.



Certidão de Acervo Técnico - CAT  
Resolução No. 1.137, de 31 de março de 2023

**CREA-SP**

CAT COM REGISTRO DE ATESTADO  
**2620230013672**

Atividade concluída

CERTIFICAMOS, em cumprimento ao disposto na Resolução no. 1.137, de 31 de março de 2023, do Confea, que consta dos assentamentos deste Conselho Regional de Engenharia e Agronomia do Estado de São Paulo - CREA-SP, o Acervo Técnico do profissional JOÃO VICTOR VALVERDE DOS SANTOS referente à(s) Anotação(ões) de Responsabilidade Técnica - ART abaixo discriminada(s):

Profissional: JOÃO VICTOR VALVERDE DOS SANTOS .....  
 Registro: 5071014066-SP ..... RNP: 2620761069 .....  
 Título Profissional: Engenheiro Civil, Engenheiro de Segurança do Trabalho .....

Número ART: 28027230231625137 . Tipo de ART: OBRA OU SERVIÇO ..... Registrada em: 11/10/2023 Baixada em: 20/10/2023  
 Forma de Registro: SUBSTITUIÇÃO à 28027230221867952 .....

Participação Técnica: INDIVIDUAL .....

Empresa Contratada: PEMAQ TERRAPLENAGEM LTDA .....

Contratante: Prefeitura Municipal de Salto Grande ..... CNPJ: 46.211.686/0001-60 ..... No.: 449 .....  
 AVENIDA RANGEL PESTANA .....

Complemento: PREFEITURA ..... Bairro: CENTRO .....

Cidade: Salto Grande ..... UF: SP CEP: 19920007 . PAIS: BRASIL .....

Contrato: 122/2.022 ..... Celebrado em : 26/10/2022 .....

Vinculado à ART: ..... Tipo de contratante: PESSOA JURÍDICA DE DIREITO PÚBLICO .  
 Valor do Contrato: R\$ 392.583,52 ..... CPF/CNPJ: .....

Endereço da Obra/serviço: RUA DOUTOR JOSÉ FERRAZ DA ROSA ..... No.: .....  
 Complemento: ..... Bairro: VILA SÃO PAULO .....

Cidade: Salto Grande ..... UF: SP CEP: 19920158 . PAIS: BRASIL .....

Data de início: 02/09/2023 Conclusão Efetiva: 17/09/2023 ..... Coordenadas Geográficas: .....

Finalidade: INFRAESTRUTURA ..... CPF/CNPJ: .....

Proprietário: .....

Atividade Técnica: 1) Execução, Execução de obra, de pavimentação, asfáltica para vias urbanas. 156,60000 metro cúbico. ....

**Observações**

REALIZAÇÃO DE RECAPEAMENTO ASFALTICO: PLACA DE OBRA; LOCAÇÃO DE CONTAINER; LIMPEZA DE SUPERFÍCIE COM JATO DE ALTA PRESSÃO; EXECUÇÃO DE PINTURA DE LIGAÇÃO COM EMULSÃO ASFALTICA; EXECUÇÃO DE PAVIMENTO COM APLICAÇÃO DE CONCRETO ASFÁLTICO; CARGA DE MISTURA ASFÁLTICA EM CAMINHÃO BASCULANTE; TRANSPORTE COM CAMINHÃO BASCULANTE; PINTURA DE FAIXA DE PEDESTRE; PINTURA DE EIXO VIÁRIO; PINTURA DE SÍMBOLOS E TEXTOS COM TINTA ACRÍLICA; PLACAS; Suporte de perfil metálico; ESCAVAÇÃO MANUAL DE VALA; LASTRO DE CONCRETO MAGRO; EXECUÇÃO DE PASSEIO (CALÇADA); LASTRO COM MATERIAL GRANULAR; ARMAÇÃO PARA EXECUÇÃO DE RADIER; Demolição manual de concreto simples; Reaterro manual para simples regularização sem compactação. ....

**Informações Complementares**

O atestado está vinculado apenas para atividades técnicas constantes da ART, desenvolvidas de acordo com as atribuições do profissional nas áreas da Engenharia Civil e Engenharia de Segurança do Trabalho. ....

CERTIFICAMOS, finalmente, que se encontra vinculado à presente Certidão de Acervo Técnico - CAT - o atestado apresentado pelo profissional acima, contendo 2 folhas, a quem cabe a responsabilidade pela veracidade e exatidão das informações nele constantes.

Certidão de Acervo Técnico No.2620230013672  
27/10/2023 14:18:50  
Autenticação Digital: 5lKsga130yUABs1KFJKyKFGyF1gxCBgJ

A CAT à qual o atestado está vinculado é o documento que comprova o registro do atestado no CREA.

A CAT à qual o atestado está vinculado constituirá prova da capacidade técnico-profissional da pessoa jurídica somente se o responsável técnico indicado estiver ou venha a ser integrado ao seu quadro técnico por meio de declaração entregue no momento da habilitação ou da entrega das propostas.

A CAT é válida em todo território nacional.

A CAT perderá a validade no caso de modificação dos dados técnicos qualitativos e quantitativos nela contidos, bem como de alteração da situação do registro da ART.

A autenticidade e a validade desta certidão deve ser confirmada no site do CREA-SP (www.creasp.org.br).

A falsificação deste documento constitui crime previsto no Código Penal Brasileiro, sujeitando o autor à respectiva ação penal.



Handwritten marks and signatures on the right margin, including the number '16' at the top and '45' at the bottom.

## ATESTADO DE EXECUÇÃO E CONCLUSÃO DE OBRA

Bruna Nathaly Gomes dos Santos, Engenheira Civil, CREA 5071007146, no uso de suas atribuições, **ATESTA** para os devidos fins, que a Empresa **PEMAQ TERRAPLENAGEM LTDA**, inscrito no CNPJ 46.534.246/0001-44, estabelecido(a) à Rua Valdemir Francisco Pinto, nº 96, Bairro San Fernando Valley, na cidade de Assis, Estado de São Paulo, realizou para a **PREFEITURA MUNICIPAL DE SALTO GRANDE**, com sede na Avenida Rangel Pestana, nº 449, Bairro Centro – na cidade de Salto Grande, Estado de São Paulo, inscrita no CNPJ sob nº 46.211.686/0001-60 no período de 02/09/2023 à 17/09/2023, referente a prestação de serviços de **RECAPE ASFÁLTICO DA RUA JOSÉ FERRAZ DA ROSA** (Termo de Convênio nº 912479/2022, Governo do Estado de São Paulo), no valor contratual de R\$: 392.583,52, (Trezentos e noventa e dois mil, quinhentos e oitenta e três reais e cinquenta e dois centavos), conforme Contrato Administrativo Nº 122/2022, Tomada de Preços Nº 006/2022 e Processo Administrativo Nº 184/2022, celebrado em 26 de Outubro de 2022, tendo como responsável técnico o Engenheiro Civil **JOÃO VICTOR VALVERDE DOS SANTOS, CREA-SP: 5071014066**.  
ART N.º: 28027230231625137

Atividade Técnica: Execução de Obra de Pavimentação Asfáltica para vias Urbanas 156,60 M3.  
OBS: (Recapamento).

### OBRA: RECAPE DA RUA JOSÉ FERRAZ DA ROSA SERVIÇOS PRESTADOS:

| RECAPEAMENTO ASFÁLTICO RUA JOSÉ FERRAZ DA ROSA  |     |         |
|---|-----|---------|
| Serviços Preliminares   |     |         |
| PLACA DE OBRA (PARA CONSTRUÇÃO CIVIL) EM CHAPA GALVINIZADA *N.22*, ADESIVADA, DE *2,4X1,2*M (SEM POSTES PARA FIXAÇÃO)                                     | M2  | 4,50    |
| Administração Local   |     |         |
| LOCAÇÃO DE CONTAINER 2,30X6,00M. ALT. 2,50M. COM 1 SANITÁRIO, PARA ESCRITÓRIO, COMPLETO, SEM DIVISÓRIAS INTERNAS(NÃO INCLUI MOBILIZAÇÃO / DESMOBILIZAÇÃO) | MÊS | 2,00    |
|   | MÊS | 2,00    |
| Recapamento Asfáltico   |     |         |
| LIMPEZA DE SUPERFÍCIE COM JATO DE ALTA PRESSÃO.AF 04/2019   | M2  | 5220,00 |
| EXECUÇÃO DE PINTURA DE LIGAÇÃO COM EMULSÃO ASFÁLTICA RR-2C. AF_11/2019  | M2  | 5220,00 |



**PREFEITURA MUNICIPAL DE SALTO GRANDE**  
**ESTADO DE SÃO PAULO**  
 POLO DE TURISMO E DESENVOLVIMENTO



|   |       |         |
|---|-------|---------|
| EXECUÇÃO DE PAVIMENTO COM APLICAÇÃO DE CONCRETO ASFÁLTICO,,<br>CAMARA DE ROLAMENTO-EXCLUSIVE CARGA E TRANSPORTE.<br>AF_11/2019  | M3    | 156,60  |
| CARGA DE MISTURA ASFÁLTICA EM CAMINHÃO BASCULANTE 10M3<br>(UNIDADE:M3).AF_07/2020   | M3    | 156,60  |
| TRANSPORTE COM CAMINHÃO BASCULANTE DE 10M3, EM VIA URBANA<br>PAVIMENTADA, DMT ATÉ 30 KM (UNIDADE: M3XKM):. AF_07/2020   | M3XKM | 1566,00 |
| <b>Sinalização Viária</b>   |       |         |
| PINTURA DE FAIXA DE PEDESTRE OU ZEBRADA TINTA<br>RETROREFLETIVA A BASE DE RESINA ACRÍLICA COM MICROESFERAS<br>DE VIDRO, E=30CM, APLICAÇÃO MANUAL.AF_05/2021                             | M2    | 141,75  |
| PINTURA DE EIXO VIÁRIO SOBRE ASFALTO COM TINTA<br>RETROREFLETIVA A BASE DE RESINA ACRÍLICA COM MICROESFERAS<br>DE VIDRO, APLICAÇÃO MECÂNICA COM DEMARCADORA<br>AUTOPROPELIDA.AF_05/2021 | M     | 532,00  |
| PINTURA DE SÍMBOLOS E TEXTOS COM TINTA ACRÍLICA, DEMARCAÇÃO<br>COM FITA ADESIVA E APLICAÇÃO COM ROLO.AF_05/2021   | M2    | 102,96  |
| PLACA DE AÇO ESMALTADA PARA IDENTIFICAÇÃO DE RUA, *45 CMX20* CM   | UN.   | 18,00   |
| PLACA DE SINALIZAÇÃO EM CHAPA DE AÇO NUM 16 COM PINTURA REPLETIVA   | M2    | 1,18    |
| Colocação de placa em suporte de madeira / metálico   | m2    | 2,80    |
| Suporte de perfil metálico galvanizado  | kg    | 225,00  |
| ESCAVAÇÃO MANUAL DE VALA COM PROFUNDIDADE MENOR OU IGUAL A 1,30M AF-02/221  | M3    | 0,24    |
| LASTRO DE CONCRETO MAGRO, APLICADO EM PISOS, LAJES SOBRE<br>SOLO OU RADIERS. AF_08/2017   | M3    | 0,24    |
| <b>Calçadas Acessíveis</b>  |       |         |
| EXECUÇÃO DE PASSEIO (CALÇADA) OU PISO DE CONCRETO COM<br>CONCRETO MOLDADO IN LOCO, FEITO EM OBRA, ACABAMENTO<br>CONVENCIONAL, ESPESSURA 10 CM, ARMADO. AF_07/2016                       | M2    | 102,98  |
| LASTRO COM MATERIAL GRANULAR (PEDRA BRITADA N.1 E PEDRA<br>BRITADA N.2), APLICADO EM PISOS OU LAJES SOBRE SOLO, ESPESSURA<br>DE *10 CM* AF_07/2019                                      | M3    | 3,09    |
| ARMAÇÃO PARA EXECUÇÃO DE RADIER, PISO DE CONCRETO OU LAJE   | KG    | 226,51  |
| Demolição manual de concreto simples  | m3    | 8,24    |
| Reaterro manual para simples regularização sem compactação  | m2    | 102,96  |

Salto Grande (SP), 23 de Outubro de 2023.

BRUNA NATHALY  
 GOMES DOS  
 SANTOS:43968338812

Assinado de forma digital por  
 BRUNA NATHALY GOMES DOS  
 SANTOS:43968338812  
 Dados: 2023.10.23 16:39:24 -03'00'

**Bruna Nathaly Gomes dos Santos**  
 Engenheira Civil CREA  
 nº 5071007146  
 Dir. Depart. de Obras e Serviços  
 Responsável pela Fiscalização da Obra

Avenida Rangel Pestana, 449 – CEP 19920-007 – Fone/Fax (14)3378-9600  
 Email – [obras2@saltogrande.sp.gov.br](mailto:obras2@saltogrande.sp.gov.br) - Site: [www.pmsaltogrande.sp.gov.br](http://www.pmsaltogrande.sp.gov.br)



Certidão de Acervo Técnico - CAT  
Resolução No. 1.137, de 31 de março de 2023

CREA-SP

CAT COM REGISTRO DE ATESTADO  
2620230009314

Conselho Regional de Engenharia e Agronomia do Estado de São Paulo

Atividade concluída

CERTIFICAMOS, em cumprimento ao disposto na Resolução no. 1.137, de 31 de março de 2023, do Confea, que consta dos assentamentos deste Conselho Regional de Engenharia e Agronomia do Estado de São Paulo - CREA-SP, o Acervo Técnico do profissional JOÃO VICTOR VALVERDE DOS SANTOS referente à(s) Anotação(ões) de Responsabilidade Técnica - ART abaixo discriminada(s):

Profissional: JOÃO VICTOR VALVERDE DOS SANTOS .....  
Registro: 5071014066-SP ..... RNP: 2620761069 .....  
Título Profissional: Engenheiro Civil, Engenheiro de Segurança do Trabalho .....

Número ART: 28027230231052158 . Tipo de ART: OBRA OU SERVIÇO ..... Registrada em: 07/07/2023 Baixada em: 13/07/2023  
Forma de Registro: SUBSTITUIÇÃO à 28027230230774458, 28027230230571118 .....  
Participação Técnica: INDIVIDUAL .....  
Empresa Contratada: PEMAQ TERRAPLENAGEM LTDA .....

Contratante: PREFEITURA MUNICIPAL DE TARUMA ..... No.: 482 .....  
RUA AROEIRA .....  
Complemento: ..... Bairro: VILA DAS ARVORES .....  
Cidade: Tarumã ..... UF: SP CEP: 19820000 . PAIS: BRASIL .....  
Contrato: Nº 021/2022 ..... Celebrado em: 18/01/2023 .....  
Vinculado à ART: .....  
Valor do Contrato: R\$ 409.362,14 ..... Tipo de contratante: PESSOA JURÍDICA DE DIREITO PÚBLICO .....

Endereço da Obra/serviço: VILA VILA DOURADOS ..... No.: .....  
Complemento: ..... Bairro: VILA DOURADOS .....  
Cidade: Tarumã ..... UF: SP CEP: 19820000 . PAIS: BRASIL .....  
Data de início: 24/02/2023 Conclusão Efetiva: 13/04/2023 ..... Coordenadas Geográficas: .....  
Finalidade: OUTRO ..... CPF/CNPJ: .....

Endereço da Obra/serviço: VILA VILA NAÇOES ..... No.: .....  
Complemento: ..... Bairro: VILA NAÇOES .....  
Cidade: Tarumã ..... UF: SP CEP: 19820000 . PAIS: BRASIL .....  
Data de início: 24/02/2023 Conclusão Efetiva: 13/04/2023 ..... Coordenadas Geográficas: .....  
Finalidade: OUTRO ..... CPF/CNPJ: .....

Atividade Técnica: 1) Execução de obra, de pavimentação, asfáltica para vias urbanas. 204,84 metros cúbicos. ....

#### Observações

REALIZAÇÃO DE RECAPEAMENTO: - PLACA DE IDENTIFICAÇÃO DE OBRA EM LONA COM ESTRUTURA M2 6,00; - DEMOLIÇÃO MECANIZADA DE PAVIMENTO (ABERTURA PARA SARJETÃO) M2 187,88; - IMPRIMAÇÃO BETUMINOSA IMPERMEABILIZANTE - EMULSAO RR-2C M2 6.745,33; - CAMADA DE ROLAMENTO EM CONCRETO BETUMINOSO USINADO A QUENTE CBUQ - 3 CM M3 204,84; - VARRIÇÃO DE PAVIMENTO PARA RECAPEAMENTO M2 6.745,33;- SARJETÃO EM CONCRETO ARMADO M3 28,00; OBS: ( NA ATIVIDADE TÉCNICA DA ART ESTÁ DESCRITO PAVIMENTAÇÃO POIS NÃO TEM RECAPEAMENTO NA TOS DO CREA, ENTÃO NA ATIVIDADE TÉCNICA DO ACERVO TÉCNICO ESTÁ RECAPEAMENTO QUE É O QUE FOI REALIZADO NA OBRA, E A ART FICOU COMO PAVIMENTAÇÃO MAIS SE CONSIDERA O SERVIÇO DE RECAPEAMENTO).

#### Informações Complementares

Atividades e quantidades executadas conforme atestado vinculado à presente certidão. ....

CERTIFICAMOS, finalmente, que se encontra vinculado à presente Certidão de Acervo Técnico - CAT - o atestado apresentado pelo profissional acima, contendo 2 folhas, a quem cabe a responsabilidade pela veracidade e exatidão das informações nele constantes.

Certidão de Acervo Técnico No. 2620230009314

11/08/2023 15:10:29

Autenticação Digital: 0gzGCFuZTF5sg53KxAyg61ITJs06CIAy

A CAT à qual o atestado está vinculado é o documento que comprova o registro do atestado no CREA.

A CAT à qual o atestado está vinculado constituirá prova da capacidade técnico-profissional da pessoa jurídica somente se o responsável técnico indicado estiver ou venha a ser integrado ao seu quadro técnico por meio de declaração entregue no momento da habilitação ou da entrega das propostas.

A CAT é válida em todo território nacional.

A CAT perderá a validade no caso de modificação dos dados técnicos qualitativos e quantitativos nela contidos, bem como de alteração da situação do registro da ART.

A autenticidade e a validade desta certidão deve ser confirmada no site do CREA-SP ([www.creasp.org.br](http://www.creasp.org.br)).

A falsificação deste documento constitui crime previsto no Código Penal Brasileiro, sujeitando o autor à respectiva ação penal.

Conselho Regional de Engenharia e Agronomia do Estado de São Paulo  
Avenida Brigadeiro Faria Lima, 1059 Pinheiros São Paulo-SP, CEP 01452-920  
Telefone: 0800.171811 - [www.creasp.org.br](http://www.creasp.org.br) opção 'Atendimento' link 'Fale Conosco'





## ATESTADO TÉCNICO DE EXECUÇÃO DE OBRAS

Atestamos para os devidos fins que o(a) **PEMAQ TERRAPLENAGEM LTDA**, inscrito no CNPJ 46.534.246/0001-44, estabelecido(a) à **Rua Valdemir Francisco Pinto, nº 96 / Bairro San Fernando Valley, Assis/SP**, executou para a **Prefeitura Municipal de Taruma, estabelecido(a) à Rua Aroeira, Vila das Arvores, 482, Taruma SP**, inscrito no CNPJ 64.614.449/0001-22, o pedido (contrato) nº **021/2022**, conforme o abaixo descrito.

**Dados da Contratante:** Prefeitura Municipal de Taruma localizada na Rua Aroeira, Vila das Arvores, Nº482, CEP 19820-000 inscrito no CNPJ 64.614.449/0001-22.

Pedido (contrato): **021/2022**  
 Celebrado: **18/01/2023**  
 Valor do Contrato: **R\$ 441.482,79**  
 Valor Executado: **R\$ 409.362,14**

Local de realização dos serviços: Vila Dourados, Vila Nações

**Período de realização dos serviços:**

Data de início: **24/02/2023**

Data de fim: **13/04/2023**

Profissional(is) responsável pela realização dos serviços: **JOÃO VICTOR VALVERDE DOS SANTOS**

Número de registro no CREA-SP: 5071014066

Expedido em: 08/03/2022.

Registro Nacional do Profissional: 2620761069

CPF: 413.431.808-48

RG - REGISTRO GERAL: 53.170.710-6 SSP/SP

Data de Nascimento: 27/02/1998

Endereço: Rua BENEDITO CARDOSO, 11 SOBRADO VILA CLAUDIA 19.815.153 - ASSIS - SP

Objeto dos serviços: Recapeamento de Vias Públicas e Drenagem.

Descrição dos Serviços:

Atividade Técnica:

- Execução de obra de recapeamento asfáltico para vias urbanas 204,84 metros

Cúbicos:

1 – SERVIÇOS PRESTADOS

- PLACA DE IDENTIFICAÇÃO DE OBRA EM LONA COM ESTRUTURA M2 6,00;
- DEMOLIÇÃO MECANIZADA DE PAVIMENTO (ABERTURA PARA SARJETÃO) M2 187,88;
- IMPRIMAÇÃO BETUMINOSA IMPERMEABILIZANTE - EMULSAO RR-2C M2 6.745,33;
- CAMADA DE ROLAMENTO EM CONCRETO BETUMINOSO USINADO A QUENTE CBUQ - 3 CM M3 204,84;
- VARRIÇÃO DE PAVIMENTO PARA RECAPEAMENTO M2 6.745,33;
- SARJETÃO EM CONCRETO ARMADO M3 28,00;

Tarumã SP, 07 de julho de 2023.

Ana Luiza Bezerra da Silva  
Engenheira Civil

JOAO VICTOR  
VALVERDE DOS  
SANTOS:41343180848

Assinado de forma digital por  
JOAO VICTOR VALVERDE DOS  
SANTOS:41343180848  
Dados: 2023.07.13 13:13:21 -03'00'

João Victor Valverde dos Santos  
Engenheiro Civil



## VERIFICAÇÃO DAS ASSINATURAS



Código para verificação: 246D-F4E7-9AC2-1ACE

Este documento foi assinado digitalmente pelos seguintes signatários nas datas indicadas:

- ✓ ANA LUIZA BEZERRA DA SILVA (CPF 440.XXX.XXX-57) em 11/07/2023 12:27:47 (GMT-03:00)  
Papel: Parte  
Emitido por: Sub-Autoridade Certificadora 1Doc (Assinatura 1Doc)

Para verificar a validade das assinaturas, acesse a Central de Verificação por meio do link:

<https://taruma.1doc.com.br/verificacao/246D-F4E7-9AC2-1ACE>

Handwritten signatures and initials in blue ink at the bottom right of the page.



Certidão de Acervo Técnico - CAT  
Resolução No. 1.137, de 31 de março de 2023

Conselho Regional de Engenharia e Agronomia do Estado de São Paulo

CREA-SP

CAT COM REGISTRO DE ATESTADO

2620230006919

Atividade concluída

CERTIFICAMOS, em cumprimento ao disposto na Resolução no. 1.137, de 31 de março de 2023, do Confea, que consta dos assentamentos deste Conselho Regional de Engenharia e Agronomia do Estado de São Paulo - CREA-SP, o Acervo Técnico do profissional JOÃO VICTOR VALVERDE DOS SANTOS referente à(s) Anotação(ões) de Responsabilidade Técnica - ART abaixo discriminada(s):

Profissional: JOÃO VICTOR VALVERDE DOS SANTOS .....  
Registro: 5071014066-SP ..... RNP: 2620761069 .....  
Título Profissional: Engenheiro Civil, Engenheiro de Segurança do Trabalho .....

Número ART: 28027230230752362 . Tipo de ART: OBRA OU SERVIÇO ..... Registrada em: 16/05/2023 Baixada em: 22/05/2023  
Forma de Registro: INICIAL .....  
Participação Técnica: INDIVIDUAL .....

Empresa Contratada: PEMAQ TERRAPLENAGEM LTDA .....

Contratante: PREFEITURA MUNICIPAL DE TARUMA ..... No.: 482 .....

RUA AROEIRA ..... Bairro: VILA DAS ARVORES .....

Complemento: PREFEITURA ..... UF: SP CEP: 19820000 . PAIS: BRASIL .....

Cidade: Tarumã ..... Celebrado em : 19/12/2022 .....

Contrato: 125/2022 ..... Tipo de contratante: PESSOA JURÍDICA DE DIREITO PÚBLICO .....

Vinculado à ART: .....  
Valor do Contrato: R\$ 231.008,00 ..... No.:

Endereço da Obra/serviço: AVENIDA AMAZONAS ..... No.: .....  
Complemento: ..... Bairro: VILA ÁGUA BONITA .....

Cidade: Tarumã ..... UF: SP CEP: 19820000 . PAIS: BRASIL .....

Data de início: 28/04/2023 Conclusão Efetiva: 17/05/2023 ..... Coordenadas Geográficas: .....

Finalidade: OUTRO ..... CPF/CNPJ: .....

Proprietário: .....  
Atividade Técnica: 1) Execução de obra, de obras de terra, compactação. 9.639,94 metros quadrados. ....  
2) Execução de obra, de obras de terra, escavação. 9.639,94000 metros quadrados. ....

#### Observações

Foram realizados serviços de terraplanagem: Abertura e calça até 25CM; Inclui Escavação, Compactação, Transporte e preparo do Subleito e espalhamento de material, Escavação para Reaproveitamento de Base, Compactação Mecanizada de Base - mínimo 95% .....

#### Informações Complementares

Atividades e quantidades executadas conforme atestado vinculado à presente certidão. ....

CERTIFICAMOS, finalmente, que se encontra vinculado à presente Certidão de Acervo Técnico - CAT - o atestado apresentado pelo profissional acima, contendo 2 folhas, a quem cabe a responsabilidade pela veracidade e exatidão das informações nele constantes.

Certidão de Acervo Técnico No. 2620230006919

28/06/2023 11:59:10

Autenticação Digital: a5Kl5xgfAsk6n6yg6CkK5l63G5FaCl5k

A CAT à qual o atestado está vinculado é o documento que comprova o registro do atestado no CREA.

A CAT à qual o atestado está vinculado constituirá prova da capacidade técnico-profissional da pessoa jurídica somente se o responsável técnico indicado estiver ou venha a ser integrado ao seu quadro técnico por meio de declaração entregue no momento da habilitação ou da entrega das propostas.

A CAT é válida em todo território nacional.

A CAT perderá a validade no caso de modificação dos dados técnicos qualitativos e quantitativos nela contidos, bem como de alteração da situação do registro da ART.

A autenticidade e a validade desta certidão deve ser confirmada no site do CREA-SP ([www.creasp.org.br](http://www.creasp.org.br)).

A falsificação deste documento constitui crime previsto no Código Penal Brasileiro, sujeitando o autor à respectiva ação penal.

Conselho Regional de Engenharia e Agronomia do Estado de São Paulo  
Avenida Brigadeiro Faria Lima, 1059 Pinheiros São Paulo-SP, CEP 01452-920  
Telefone: 0800.171811 - [www.creasp.org.br](http://www.creasp.org.br) opção 'Atendimento' link 'Fale Conosco'



## ATESTADO TÉCNICO DE EXECUÇÃO DE OBRAS

Atestamos para os devidos fins que o(a) **PEMAQ TERRAPLANAGEM LTDA**, inscrito no CNPJ 46.534.246/0001-44, estabelecido(a) à **Rua Valdemir Francisco Pinto, nº 96 / Bairro San Fernando Valley, Assis/SP**, executou para a **Prefeitura Municipal de Tarumã, estabelecido(a) à Rua Aroeira, Vila das Arvores, 482, Tarumã SP**, inscrito no CNPJ 64.614.449/0001-22, cumpriu de forma satisfatória todas as exigências do pedido (contrato) nº **125/2022**, conforme o abaixo descrito.

**Dados da Contratante:** Prefeitura Municipal de Tarumã localizada na Rua Aroeira, Vila das Arvores, Nº482, CEP 19820-000 inscrito no CNPJ 64.614.449/0001-22.

Pedido (contrato): **125/2022**  
 Celebrado: **19/12/2022**  
 Valor do Pedido: **R\$ 231.008,00**

Local de realização dos serviços: Avenida Amazonas

**Período de realização dos serviços:**  
**Data de início: 28/04/2023**  
**Data de fim: 17/05/2023**

Profissional(is) responsável pela realização dos serviços: **JOÃO VICTOR VALVERDE DOS SANTOS**

Número de registro no CREA-SP: 5071014066

Expedido em: 08/03/2022

Registro Nacional do Profissional: 2620761069

CPF: 413.431.808-48

RG - REGISTRO GERAL: 53.170.710-6 SSP/SP

Data de Nascimento: 27/02/1998

Endereço: Rua BENEDITO CARDOSO, 11 SOBRADO VILA CLAUDIA 19.815.153 - ASSIS - SP

Objeto dos serviços: **Serviços de Terraplanagem.**

**Descrição dos Serviços:**

**Atividade Técnica:**

- Execução de obra de obras de terra compactação 9639,94000 metro quadrado;
- Execução de obra de obras de terra escavação 9639,94000 metro quadrado.

**1 – SERVIÇOS PRESTADOS**

- Abertura e caixa até 25CM; Inclui Escavação, Compactação, Transporte e preparo do Subleito e espalhamento de material, Escavação para Reaproveitamento de Base - M2 9.639,94;
- Compactação Mecanizada de Base - minimo 95% - M2 9.639,94.

Taruma SP, 02 de junho de 2023.

**Ana Luiza Bezerra da Silva**  
Engenheira Civil

**JOAO VICTOR  
VALVERDE DOS  
SANTOS:41343180848**

Assinado de forma digital por  
JOAO VICTOR VALVERDE DOS  
SANTOS:41343180848  
Dados: 2023.06.05 20:25:41  
-03'00'

**João Victor Valverde dos Santos**  
Engenheiro Civil

54



173  
0

## VERIFICAÇÃO DAS ASSINATURAS



Código para verificação: 1A7E-5131-0ABA-6D59

Este documento foi assinado digitalmente pelos seguintes signatários nas datas indicadas:

- ✓ ANA LUIZA BEZERRA DA SILVA (CPF 440.XXX.XXX-57) em 02/06/2023 09:22:07 (GMT-03:00)  
Papel: Parte  
Emitido por: Sub-Autoridade Certificadora 1Doc (Assinatura 1Doc)

Para verificar a validade das assinaturas, acesse a Central de Verificação por meio do link:

<https://taruma.1doc.com.br/verificacao/1A7E-5131-0ABA-6D59>

21

55



174  
g

CERTIFICAMOS, em cumprimento ao disposto na Resolução no. 1.137, de 31 de março de 2023, do Confea, que consta dos assentamentos deste Conselho Regional de Engenharia e Agronomia do Estado de São Paulo - CREA-SP, o Acervo Técnico do profissional JOÃO VICTOR VALVERDE DOS SANTOS referente à(s) Anotação(ões) de Responsabilidade Técnica - ART abaixo discriminada(s):

Profissional: JOÃO VICTOR VALVERDE DOS SANTOS .....  
Registro: 5071014066-SP ..... RNP: 2620761069 .....  
Título Profissional: Engenheiro Civil, Engenheiro de Segurança do Trabalho .....

Número ART: 28027230230917378 . Tipo de ART: OBRA OU SERVIÇO . . . . Registrada em: 15/06/2023Baixada em: 15/06/2023  
Forma de Registro: SUBSTITUIÇÃO à 28027230230649932 .....  
Participação Técnica: INDIVIDUAL .....  
Empresa Contratada: PEMAQ TERRAPLENAGEM LTDA .....

Contratante: MUNICIPIO DE PRESIDENTE PRUDENTE .....  
AVENIDA CORONEL JOSÉ SOARES MARCONDES ..... No.: 1200 .....  
Complemento: ..... Bairro: VILA EUCLIDES .....  
Cidade: Presidente Prudente ..... UF: SP CEP: 19013050 . PAIS: BRASIL .....  
Contrato: 110/2023 ..... Celebrado em : 18/04/2023 .....  
Vinculado à ART: .....  
Valor do Contrato: R\$ 433.539,78 ..... Tipo de contratante: PESSOA JURÍDICA DE DIREITO PÚBLICO .....

Endereço da Obra/serviço:RUA ALIPIO JOSÉ DA SILVA ..... No.: .....  
Complemento: ..... Bairro: JARDIM SÃO SEBASTIÃO II .....  
Cidade: Presidente Prudente ..... UF: SP CEP: 19025882 . PAIS: BRASIL .....  
Data de início: 26/04/2023 Conclusão Efetiva: 06/06/2023 ..... Coordenadas Geográficas: .....  
Finalidade: INFRAESTRUTURA .....  
Proprietário: MUNICIPIO DE PRESIDENTE PRUDENTE ..... CNPJ: 55.356.653/0001-08 .....

Endereço da Obra/serviço:RUA EBER RICARDO MARANGONI ..... No.: .....  
Complemento: ..... Bairro: JARDIM SÃO SEBASTIÃO II .....  
Cidade: Presidente Prudente ..... UF: SP CEP: 19025880 . PAIS: BRASIL .....  
Data de início: 26/04/2023 Conclusão Efetiva: 06/06/2023 ..... Coordenadas Geográficas: .....  
Finalidade: INFRAESTRUTURA .....  
Proprietário: MUNICIPIO DE PRESIDENTE PRUDENTE ..... CNPJ: 55.356.653/0001-08 .....

Endereço da Obra/serviço:RUA MARIA DIAS PEIXE ..... No.: .....  
Complemento: ..... Bairro: JARDIM SÃO SEBASTIÃO .....  
Cidade: Presidente Prudente ..... UF: SP CEP: 19025830 . PAIS: BRASIL .....  
Data de início: 26/04/2023 Conclusão Efetiva: 06/06/2023 ..... Coordenadas Geográficas: .....  
Finalidade: INFRAESTRUTURA .....  
Proprietário: MUNICIPIO DE PRESIDENTE PRUDENTE ..... CNPJ: 55.356.653/0001-08 .....

Atividade Técnica: 1) Execução, Execução de obra, de pavimentação, asfáltica para vias urbanas. 236,59000 metro cúbico. ....

**Observações**

REALIZAÇÃO DE RECAPEAMENTO ASFALTICO: PLACA DE IDENTIFICAÇÃO PARA OBRA M2 6,00; VARRIÇÃO DE PAVIMENTO PARA RECAPEAMENTO M2 7.886,48; IMPRIMAÇÃO BETUMINOSA LIGANTE M2 7.886,48; CAMADA DE ROLAMENTO EM CONCRETO BETUMINOSO USINADO QUENTE - CBUQ M3 236,59. ....

**Informações Complementares**

O atestado está vinculado apenas para atividades técnicas constantes da ART, desenvolvidas de acordo com as atribuições do profissional na área da Engenharia Civil. ....

CERTIFICAMOS, finalmente, que se encontra vinculado à presente Certidão de Acervo Técnico - CAT - o atestado apresentado pelo profissional acima,contendo 2 folhas, a quem cabe a responsabilidade pela veracidade e exatidão das informações nele constantes.

Certidão de Acervo Técnico No.2620230009465  
15/08/2023 13:47:04  
Autenticação Digital: fB6BnCKBGk05CA0FlgTgkKCKksaFk0ln

A CAT à qual o atestado está vinculado é o documento que comprova o registro do atestado no CREA.

A CAT à qual o atestado está vinculado constituirá prova da capacidade técnico-profissional da pessoa jurídica somente se o responsável técnico indicado estiver ou venha a ser integrado ao seu quadro técnico por meio de declaração entregue no momento da habilitação ou da entrega das propostas.

A CAT é válida em todo território nacional.

A CAT perderá a validade no caso de modificação dos dados técnicos qualitativos e quantitativos nela contidos, bem como de alteração da situação do registro da ART.

A autenticidade e a validade desta certidão deve ser confirmada no site do CREA-SP (www.creasp.org.br).

A falsificação deste documento constitui crime previsto no Código Penal Brasileiro, sujeitando o autor à respectiva ação penal.

Handwritten signatures and initials, including a large '3' and '56' at the bottom right.



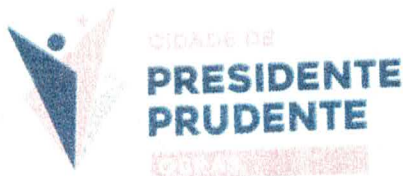

### ATESTADO DE CONCLUSÃO DE OBRA

Atestamos para devidos fins que a empresa PEMAQ Terraplanagem Ltda. com sede a R: Valdemir Francisco Pinto nº 325 no San Fernando Valley, na cidade de Assis-SP inscrita no CNPJ 46.534.246/0001-44 e Inscrição Estadual 189.304.478.117, em decorrência da Tomada de Preços nº 05/2023, referente ao Contrato nº 110/2023, Processo Administrativo nº 31.139/2023, executou o Recapeamento de vias no bairro São Sebastião I e II - Rua Eber Marangoni, Rua Maria Dias Peixe e Rua José Alipio da Silva, no Município de Presidente Prudente - São Paulo, com a metragem total de 7.886,48 metros quadrados, conforme planilha em anexo.

Os Serviços acima foram executados entre:

Contrato -----R\$ 433.539,78;

Período -----26/04/2023 a 06/06/2023.

Atestamos ainda que a referida obra foi de Responsabilidade Técnica e Executada pelo Engenheiro Civil **JOÃO VICTOR VALVERDE DOS SANTOS** inscrito no CREA/SP 5071014066.

Presidente Prudente - SP, 07 de julho de 2023.



*Mateus Ramos Grosso*

**MATEUS RAMOS GROSSO**  
SECRETÁRIO DE OBRAS E SERVIÇOS PÚBLICOS  
ARQUITETO URBANISTA - CAU Nº A1005308



*João Pedro T. Ganancio*

**JOÃO PEDRO TONHOLI GANANCIO**  
ENGENHEIRO CIVIL - CREA/SP 5069595460

Av. Pres. Juscelino Kubitschek de Oliveira, 7598  
Pq. Jabaquara - CEP 19033-390

176



**TOMADA DE PREÇOS Nº 05/2023.**  
**CONTRATO Nº 110/2023.**  
**PROCESSO ADMINISTRATIVO Nº 31.139/2023.**

**OBJETO: RECAPEAMENTO DE VIAS NO BAIRRO SÃO SEBASTIÃO I E II - RUA EBER MARANGONI, RUA MARIA DIAS PEIXE E RUA JOSÉ ALÍPIO DA SILVA - ETAPA A.**

| Item     | Fonte  | Código    | Descrição  | Unidade | Quantidade |
|----------|--|-----------|--|---------|------------|
| <b>1</b> | <b>RECAPEAMENTO DE VIAS NO BAIRRO SÃO SEBASTIÃO I E II - RUA EBER MARANGONI, RUA MARIA DIAS PEIXE E RUA JOSÉ ALÍPIO DA SILVA - ETAPA A</b> |           |  |         |            |
| 1.1      | CDHU   | 02.08.020 | PLACA DE IDENTIFICAÇÃO PARA OBRA                                 | M2      | 6,00       |
| 1.2      | CDHU   | 54.01.410 | VARRIÇÃO DE PAVIMENTO PARA RECAPEAMENTO                          | M2      | 7.886,48   |
| 1.3      | CDHU   | 54.03.230 | IMPRIMAÇÃO BETUMINOSA LIGANTE                                    | M2      | 7.886,48   |
| 1.4      | CDHU   | 54.03.210 | CAMADA DE ROLAMENTO EM CONCRETO BETUMINOSO USINADO QUENTE - CBUQ | M3      | 236,59     |

Presidente Prudente - SP, 07 de julho de 2023.



*Mateus Ramos Grosso*

**MATEUS RAMOS GROSSO**  
**SECRETÁRIO DE OBRAS E SERVIÇOS PÚBLICOS**  
**ARQUITETO URBANISTA - CAU Nº A1005308**



*João Pedro T. Ganancio*

**JOÃO PEDRO TONHOLI GANANCIO**  
**ENGENHEIRO CIVIL - CREA/SP 5069595460**



**4º TABELIÃO DE NOTAS E DE PROTESTO DE LETRAS E TÍTULOS**  
 AV. CORONEL JOSÉ S. MARCONDES, 1.522 - CENTRO - CEP 19010-261 FONE: (11) 3221-4700 - PRESIDENTE PRUDENTE - SP  
 Tabelião: SELMO JOSÉ CHROMECK DA SILVA

Reconheço, por semelhança, a(s) firma(s) de: **MATEUS RAMOS GROSSO, JOÃO PEDRO TONHOLI GANANCIO**, em documento sem conteúdo econômico. Dou fé.  
 Presidente Prudente, 07 de julho de 2023. Em Teste da verdade:  
*SELMO JOSÉ CHROMECK DA SILVA*  
 Segurança: 4956485550485051495151525050. Valor: R\$ 16,22

Av. Pres. Juscelino Kubitschek de Oliveira, 7598  
 Pq. Jabaquara - CEP 19033-390

**4º TABELIÃO DE NOTAS**

O PRESENTE DOCUMENTO É PARTE INTEGRANTE DA CERTIDÃO DE ACERVO TÉCNICO EXPEDIDA PELO CREA-SP. CAT No: 2620230009465 - 15/08/2023 13:47:04 - Autenticação Digital: fB6BnCKBGk05CA0fIgTgkCKKksafK0In.

58



Certidão de Acervo Técnico - CAT  
Resolução No. 1.025, de 30 de outubro de 2009  
Conselho Regional de Engenharia e Agronomia do Estado de São Paulo

CREA-SP

CAT COM REGISTRO DE ATESTADO  
2620230001462  
Atividade concluída

CERTIFICAMOS, em cumprimento ao disposto na Resolução no. 1.025, de 30 de outubro de 2009, do Confea, que consta dos assentamentos deste Conselho Regional de Engenharia e Agronomia do Estado de São Paulo - CREA-SP, o Acervo Técnico do profissional JOÃO VICTOR VALVERDE DOS SANTOS referente à(s) Anotação(ões) de Responsabilidade Técnica - ART abaixo discriminada(s):

Profissional: JOÃO VICTOR VALVERDE DOS SANTOS .....  
Registro: 5071014066-SP ..... RNP: 2620761069 .....  
Título Profissional: Engenheiro Civil .....

Número ART: 28027230230104198 . Tipo de ART: OBRA OU SERVIÇO ..... Registrada em: 20/01/2023 Baixada em: 09/02/2023  
Forma de Registro: INICIAL .....  
Participação Técnica: INDIVIDUAL .....  
Empresa Contratada: PEMAQ TERRAPLENAGEM LTDA .....

Contratante: PREFEITURA MUNICIPAL DE ECHAPORÃ ..... No.: 13 .....  
PRAÇA RIODANTE FONTANA .....  
Complemento: PREFEITURA ..... Bairro: CENTRO .....  
Cidade: Echaporã ..... UF: SP CEP: 19830023 . PAIS: BRASIL .....  
Contrato: 004/2023 ..... Celebrado em : 16/01/2023 .....  
Vinculado à ART: ..... Tipo de contratante: PESSOA JURÍDICA DE DIREITO PÚBLICO .  
Valor do Contrato: R\$ 204.999,99 ..... CNPJ: 44.470.300/0001-00 .....

Endereço da Obra/serviço: RUA SÃO PAULO ..... No.: .....  
Complemento: ..... Bairro: CENTRO .....  
Cidade: Echaporã ..... UF: SP CEP: 19830057 . PAIS: BRASIL .....  
Data de início: 17/01/2023 Conclusão Efetiva: 31/01/2023 ..... Coordenadas Geográficas: .....  
Finalidade: INFRAESTRUTURA .....  
Proprietário: PREFEITURA MUNICIPAL DE ECHAPORA ..... CNPJ: 44.470.300/0001-00 .....

Endereço da Obra/serviço: RUA WÍLLIAM BALURA ..... No.: .....  
Complemento: ..... Bairro: CONJUNTO HABITACIONAL PREFEITO ALBINO VILLA .  
Cidade: Echaporã ..... UF: SP CEP: 19830624 . PAIS: BRASIL .....  
Data de início: 17/01/2023 Conclusão Efetiva: 31/01/2023 ..... Coordenadas Geográficas: .....  
Finalidade: INFRAESTRUTURA .....  
Proprietário: PREFEITURA MUNICIPAL DE ECHAPORA ..... CNPJ: 44.470.300/0001-00 .....

Atividade Técnica: 1) Execução, Execução, Concreto Asfáltico (CBUQ), Pavimentação. 82,38 metro cúbico. 2) Execução, Execução, Imprimação Ligante Betuminosa. 2746,14 metro quadrado. 3) Execução, Execução, Pavimentação. 2746,14 metro quadrado. ....

#### Observações

PLACA DE IDENTIFICAÇÃO PARA OBRA M² 4,50; VARRIÇÃO DE PAVIMENTO PARA RECAPIAMENTO M² 2.746,14; IMPRIMAÇÃO BETUMINOSA LIGANTE M² 2.746,14; CAMADA DE ROLAMENTO EM CONCRETO BETUMINOSO USINADO A QUENTE (CBUQ) M³ 82,38. EXECUÇÃO DE RECAPEAMENTO ASFALTICA EM CONCRETO BETUMINOSO USINADO A QUENTE. ....

#### Informações Complementares

O atestado está vinculado apenas para atividades técnicas constantes da ART, desenvolvidas de acordo com as atribuições do profissional na área da Engenharia Civil. ....

CERTIFICAMOS, finalmente, que se encontra vinculado à presente Certidão de Acervo Técnico - CAT - o atestado apresentado pelo profissional acima, contendo 2 folhas, a quem cabe a responsabilidade pela veracidade e exatidão das informações nele constantes.

Certidão de Acervo Técnico No. 2620230001462

23/02/2023 17:48:37

Autenticação Digital: g0FFfzaal0Fk016JUG6n30nUfa56llKn

A CAT à qual o atestado está vinculado é o documento que comprova o registro do atestado no CREA.

A CAT à qual o atestado está vinculado constituirá prova da capacidade técnico-profissional da pessoa jurídica somente se o responsável técnico indicado estiver ou venha a ser integrado ao seu quadro técnico por meio de declaração entregue no momento da habilitação ou da entrega das propostas.

A CAT é válida em todo território nacional.

A CAT perderá a validade no caso de modificação dos dados técnicos qualitativos e quantitativos nela contidos, bem como de alteração da situação do registro da ART.

A autenticidade e a validade desta certidão deve ser confirmada no site do CREA-SP ([www.creasp.org.br](http://www.creasp.org.br)).

A falsificação deste documento constitui crime previsto no Código Penal Brasileiro, sujeitando o autor à respectiva ação penal.

Conselho Regional de Engenharia e Agronomia do Estado de São Paulo  
Avenida Brigadeiro Faria Lima, 1059 Pinheiros São Paulo-SP, CEP 01452-920  
Telefone: 0800.171811 - [www.creasp.org.br](http://www.creasp.org.br) opção 'Atendimento' link 'Fale Conosco'





**Prefeitura Municipal de Echaporã**  
ESTADO DE SÃO PAULO

CNPJ: 44.470.300/0001-00

CIDADE DE  
**Echaporã**  
Princesinha da Serra

## ATESTADO TÉCNICO DE EXECUÇÃO DE OBRAS <sup>7</sup>

Atestamos para os devidos fins que o(a) **PEMAQ TERRAPLENAGEM LTDA, CNPJ 46.534.246/0001-44**, estabelecido(a) à **Rua Valdemir Francisco Pinto, nº 96 / San Fernando Valley, Assis/SP**, executou para a Prefeitura de Echaporã, estabelecido(a) à Praça Riodante Fontana, 10, centro, Echaporã -SP, cumpriu de forma satisfatória todas as exigências do contrato nº **004/2023** conforme o abaixo descrito.

Contrato: **004/2023**.  
Celebrado: **16/01/2023**.  
Valor de Contrato: **204.999,99**

Local de realização dos serviços: **Ruas São Paulo e Willian Balura do Município de Echaporã/SP**.

Período de realização dos serviços:  
Data de início: **17/01/2023**  
Data de fim: **31/01/2023**

Profissional(is) responsável pela realização dos serviços: **JOÃO VICTOR VALVERDE DOS SANTOS**  
Número de registro no CREA-SP: 5071014066  
Expedido em: 08/03/2022  
Registro Nacional do Profissional: 2620761069  
CPF: 413.431.808-48  
RG - REGISTRO GERAL: 53.170.710-6 SSP/SP  
Data de Nascimento: 27/02/1998  
Endereço: Rua BENEDITO CARDOSO, 11 SOBRADO VILA CLAUDIA 19.815.153 - ASSIS - SP

Objeto dos serviços: **Obras de recapeamento asfáltico em CBUQ nas Ruas São Paulo e Willian Balura do Município de Echaporã/SP**.

Descrição dos Serviços:

**CONTRATO 004**



**Prefeitura Municipal de Echaporã**  
ESTADO DE SÃO PAULO  
CNPJ: 44.470.300/0001-00

CIDADE DE  
**Echaporã**  
Princesinha da Serra

**SERVIÇOS PRELIMINARES**

PLACA DE IDENTIFICAÇÃO PARA OBRA – M2 – QTD 4,50

**PREPARO/PINTURA/CAPA ASFALTICA**

VARRIÇÃO DE PAVIMENTO PARA RECAPIAMNETO – M2 – QTD 2.746,14

IMPRIMIÇÃO BETUMINOSA LIGANTE – M2 – QND 2.746,14

PAVIMENTAÇÃO - M2 – QND 2.746,14

CAMADA DE ROLAMENTO EM CONCRETO BETUMINOSO USINANDO A QUENTE (CBUQ) – M3 – QND 82,38

Echaporã, 31 de Janeiro de 2023.

OMAR BARROS  
DE MELLO

FILHO:066266358  
67

Assinado de forma digital  
por OMAR BARROS DE  
MELLO  
FILHO:06626635867  
Dados: 2023.02.09  
09:28:21 -03'00'

**SECRETÁRIO DE OBRAS E PLANEJAMENTO URBANO**  
**OMAR BARROS DE MELLO FILHO**  
**Eng° Civil – CREA 0685030832**

O PRESENTE DOCUMENTO É PARTE INTEGRANTE DA CERTIDÃO DE ACERVO TÉCNICO EXPEDIDA PELO CREA-SP.  
CAT No: 2620230001462 - 23/02/2023 17:48:37 - Autenticação Digital: g0FFfzaa10Fk016JUG6n30nUfa56llKn.



Certidão de Acervo Técnico - CAT  
Resolução No. 1.137, de 31 de março de 2023

CREA-SP

CAT COM REGISTRO DE ATESTADO

2620230008388

Atividade concluída

Conselho Regional de Engenharia e Agronomia do Estado de São Paulo

CERTIFICAMOS, em cumprimento ao disposto na Resolução no. 1.137, de 31 de março de 2023, do Confea, que consta dos assentamentos deste Conselho Regional de Engenharia e Agronomia do Estado de São Paulo - CREA-SP, o Acervo Técnico do profissional JOÃO VICTOR VALVERDE DOS SANTOS referente à(s) Anotação(ões) de Responsabilidade Técnica - ART abaixo discriminada(s):

Profissional: JOÃO VICTOR VALVERDE DOS SANTOS .....  
Registro: 5071014066-SP ..... RNP: 2620761069 .....  
Título Profissional: Engenheiro Civil, Engenheiro de Segurança do Trabalho .....

Número ART: 28027230230604948 . Tipo de ART: OBRA OU SERVIÇO ..... Registrada em: 18/04/2023 Baixada em: 19/04/2023  
Forma de Registro: SUBSTITUIÇÃO à 28027230230429147 .....  
Participação Técnica: INDIVIDUAL .....  
Empresa Contratada: PEMAQ TERRAPLENAGEM LTDA .....

Contratante: PREFEITURA MUNICIPAL DE ECHAPORÃ ..... No.: 13 .....  
PRAÇA RIODANTE FONTANA .....  
Complemento: PREFEITURA ..... Bairro: CENTRO .....  
Cidade: Echaporã ..... UF: SP CEP: 19830023 . PAIS: BRASIL .....  
Contrato: 012/2023 ..... Celebrado em : 01/03/2023 .....  
Vinculado à ART: .....  
Valor do Contrato: R\$ 83.750,38 ..... Tipo de contratante: PESSOA JURÍDICA DE DIREITO PÚBLICO .....

Endereço da Obra/serviço: RUA SANTA CATARINA ..... No.: .....  
Complemento: RUA ..... Bairro: CENTRO .....  
Cidade: Echaporã ..... UF: SP CEP: ..... PAIS: BRASIL .....  
Data de início: 06/03/2023 Conclusão Efetiva: 14/04/2023 ..... Coordenadas Geográficas: .....  
Finalidade: INFRAESTRUTURA .....  
Proprietário: PREFEITURA MUNICIPAL DE ECHAPORÃ ..... CNPJ: 44.470.300/0001-00 .....

Endereço da Obra/serviço: PRAÇA RIODANTE FONTANA ..... No.: .....  
Complemento: ..... Bairro: CENTRO .....  
Cidade: Echaporã ..... UF: SP CEP: 19830023 . PAIS: BRASIL .....  
Data de início: 06/03/2023 Conclusão Efetiva: 14/04/2023 ..... Coordenadas Geográficas: .....  
Finalidade: INFRAESTRUTURA .....  
Proprietário: PREFEITURA MUNICIPAL DE ECHAPORÃ ..... CNPJ: 44.470.300/0001-00 .....

Atividade Técnica: 1) Execução, Execução de obra, de pavimentação. 1192,00000 metro quadrado. ....

#### Observações

EXECUÇÃO DE RECAPEAMENTO ASFALTICO EM CBUQ NAS RUA SANTA CATARINA E PRAÇA RIODANTE FONTANA; PLACAS DE IDENTIFICAÇÃO PARA OBRA 4,50 M2; VARRIÇÃO DE PAVIMENTO PARA RECAPIAMENTO 1.192,00 M2; IMPRIMAÇÃO BETUMINOSA LIGANTE 1.192,00 M2; CAMADA DE ROLAMENTO EM CONCRETO BETUMINOSO USINADO A QUENTE (CBUQ) 35,76 M3. ....

#### Informações Complementares

O atestado está vinculado apenas para atividades técnicas constantes da ART, desenvolvidas de acordo com as atribuições do profissional na área da Engenharia Civil. ....

CERTIFICAMOS, finalmente, que se encontra vinculado à presente Certidão de Acervo Técnico - CAT - o atestado apresentado pelo profissional acima, contendo 2 folhas, a quem cabe a responsabilidade pela veracidade e exatidão das informações nele constantes.

Certidão de Acervo Técnico No. 2620230008388

24/07/2023 13:49:20

Autenticação Digital: 15gK03I1gaU5a6ITAICGxfTsGyG5xxzC

A CAT à qual o atestado está vinculado é o documento que comprova o registro do atestado no CREA.

A CAT à qual o atestado está vinculado constituirá prova da capacidade técnico-profissional da pessoa jurídica somente se o responsável técnico indicado estiver ou venha a ser integrado ao seu quadro técnico por meio de declaração entregue no momento da habilitação ou da entrega das propostas.

A CAT é válida em todo território nacional.

A CAT perderá a validade no caso de modificação dos dados técnicos qualitativos e quantitativos nela contidos, bem como de alteração da situação do registro da ART.

A autenticidade e a validade desta certidão deve ser confirmada no site do CREA-SP ([www.creasp.org.br](http://www.creasp.org.br)).

A falsificação deste documento constitui crime previsto no Código Penal Brasileiro, sujeitando o autor à respectiva ação penal.

Conselho Regional de Engenharia e Agronomia do Estado de São Paulo  
Avenida Brigadeiro Faria Lima, 1059 Pinheiros São Paulo-SP, CEP 01452-920  
Telefone: 0800.171811 - [www.creasp.org.br](http://www.creasp.org.br) opção 'Atendimento' link 'Fale Conosco'



1305

1305



**Prefeitura Municipal de Echaporã**  
ESTADO DE SÃO PAULO CNPJ: 44.470.300/0001-00

CIDADE DE  
**Echaporã**  
Princesinha da Serra

### ATESTADO TÉCNICO DE EXECUÇÃO DE OBRAS

Atestamos para os devidos fins que o(a) **PEMAQ TERRAPLENAGEM LTDA**, inscrito no CNPJ 46.534.246/0001-44, estabelecido(a) à **Rua Valdemir Francisco Pinto, nº 96 / Bairro San Fernando Valley, Assis/SP**, executou para a **Prefeitura Municipal de Echaporã, estabelecido(a) à Praça Riodante Fontana, Centro, 13, Echaporã SP**, inscrito no CNPJ 44.470.300/0001-00, cumpriu de forma satisfatória todas as exigências do pedido (contrato) nº **012/2023**, conforme o abaixo descrito.

**Dados da Contratante:** Prefeitura Municipal de Echaporã localizada na Praça Riodante Fontana, Nº13, CEP 19830-023 inscrito no CNPJ 44.470.300/0001-00.

Pedido (contrato): **012/2023**  
Celebrado: **01/03/2023**  
Valor do Pedido: **R\$83.750,38**

Local de realização dos serviços: Praça Riodante Fontana, Rua Santa Catarina

**Período de realização dos serviços:**  
Data de início: **06/03/2023**  
Data de fim: **14/04/2023**

Profissional(is) responsável pela realização dos serviços: **JOÃO VICTOR VALVERDE DOS SANTOS**

Número de registro no CREA-SP: 5071014066

Expedido em: 08/03/2022

Registro Nacional do Profissional: 2620761069

CPF: 413.431.808-48

RG - REGISTRO GERAL: 53.170.710-6 SSP/SP

Data de Nascimento: 27/02/1998

Endereço: Rua BENEDITO CARDOSO, 11 SOBRADO VILA CLAUDIA 19.815.153 - ASSIS - SP

Objeto dos serviços: **Realização de pavimentação**



**Prefeitura Municipal de Echaporã**  
ESTADO DE SÃO PAULO CNPJ: 44.470.300/0001-00

CIDADE DE  
**Echaporã**  
Princesinha da Serra

**Descrição dos Serviços:**

**Atividade Técnica:**

**- Execução de Obra de Pavimentação Asfáltica para Rodovias 1.192,00 M2**

**1 – SERVIÇOS PRESTADOS**

- PLACAS DE IDENTIFICAÇÃO PARA OBRA 4,50 M2**
- VARRIÇÃO DE PAVIMENTO PARA RECAPIAMENTO 1.192,00 M2**
- IMPRIMAÇÃO BETUMINOSA LIGANTE 1.192,00 M2**
- CAMADA DE ROLAMENTO EM CONCRETO BETUMINOSO USINADO A QUENTE (CBUQ) 35,76 M3.**

Echaporã/SP, 11 de julho de 2023.

OMAR BARROS  
DE MELLO  
FILHO:06626635  
867

Assinado de forma digital  
por OMAR BARROS DE  
MELLO FILHO:06626635867  
Dados: 2023.07.11 14:29:44  
-03'00'

**Omar Barros de Mello Filho**  
**Engº Civil – CREA 0685030832**





Certidão de Acervo Técnico - CAT  
Resolução No. 1.025, de 30 de outubro de 2009

**CREA-SP**

CAT COM REGISTRO DE ATESTADO  
**2620230001328**

Conselho Regional de Engenharia e Agronomia do Estado de São Paulo

Atividade concluída

CERTIFICAMOS, em cumprimento ao disposto na Resolução no. 1.025, de 30 de outubro de 2009, do Confea, que consta dos assentamentos deste Conselho Regional de Engenharia e Agronomia do Estado de São Paulo - CREA-SP, o Acervo Técnico do profissional JOÃO VICTOR VALVERDE DOS SANTOS referente à(s) Anotação(ões) de Responsabilidade Técnica - ART abaixo discriminada(s):

Profissional: JOÃO VICTOR VALVERDE DOS SANTOS .....  
Registro: 5071014066-SP ..... RNP: 2620761069 .....  
Título Profissional: Engenheiro Civil .....

Número ART: 28027230230266143 . Tipo de ART: OBRA OU SERVIÇO ..... Registrada em: 16/02/2023Baixada em: 16/02/2023  
Forma de Registro: SUBSTITUIÇÃO à 28027230230163503, 28027230221981779, 28027230221893054 .....  
Participação Técnica: INDIVIDUAL .....  
Empresa Contratada: PEMAQ TERRAPLENAGEM LTDA .....

Contratante: Prefeitura Municipal de Echaporã ..... No.: 10 .....  
PRAÇA RIODANTE FONTANA .....  
Complemento: ..... Bairro: CENTRO .....  
Cidade: Echaporã ..... UF: SP CEP: 19830023 . PAIS: BRASIL .....  
Contrato: 039/2022 ..... Celebrado em : 24/06/2022 .....  
Vinculado à ART: .....  
Valor do Contrato: R\$ 209.600,70 ..... Tipo de contratante: PESSOA JURÍDICA DE DIREITO PÚBLICO .

Endereço da Obra/serviço:RUA PARANÁ ..... No.: .....  
Complemento: ..... Bairro: CENTRO .....  
Cidade: Echaporã ..... UF: SP CEP: 19830053 . PAIS: BRASIL .....  
Data de início: 01/11/2022 Conclusão Efetiva: 21/12/2022 ..... Coordenadas Geográficas: .....  
Finalidade: INFRAESTRUTURA .....  
Proprietário: ..... CPF/CNPJ: .....

Endereço da Obra/serviço:RUA PERNAMBUCO ..... No.: .....  
Complemento: ..... Bairro: CENTRO .....  
Cidade: Echaporã ..... UF: SP CEP: 19830047 . PAIS: BRASIL .....  
Data de início: 01/11/2022 Conclusão Efetiva: 21/12/2022 ..... Coordenadas Geográficas: .....  
Finalidade: INFRAESTRUTURA .....  
Proprietário: ..... CPF/CNPJ: .....

Endereço da Obra/serviço:PRAÇA RIODANTE FONTANA ..... No.: .....  
Complemento: ..... Bairro: CENTRO .....  
Cidade: Echaporã ..... UF: SP CEP: 19830023 . PAIS: BRASIL .....  
Data de início: 01/11/2022 Conclusão Efetiva: 21/12/2022 ..... Coordenadas Geográficas: .....  
Finalidade: INFRAESTRUTURA .....  
Proprietário: ..... CPF/CNPJ: .....

Atividade Técnica: 1) Execução, Execução, Recapeamento. 3791,33000 metro quadrado. 2) Execução, Execução, Concreto Asfáltico (CBUQ). 113,74000 metro cúbico. 3) Execução, Execução, Imprimação Ligante Betuminosa. 3791,33000 metro quadrado.

#### Observações

PLACA DE IDENTIFICAÇÃO PARA OBRA M2 IQTD 4,50; VARRIÇÃO DE PAVIMENTO PARA RECAPIAMNETO M2 IQTD 3.791,33; IMPRIMIÇÃO BETUMINOSA LIGANTE M2 IQND 3.791,33; CAMADA DE ROLAMENTO EM CONCRETO BETUMINOSO USINANDO A QUENTE (CBUQ) M3 IQND 11. ....

#### Informações Complementares

O atestado está vinculado apenas para atividades técnicas constantes da ART, desenvolvidas de acordo com as atribuições do profissional na área da Engenharia Civil. ....

CERTIFICAMOS, finalmente, que se encontra vinculado à presente Certidão de Acervo Técnico - CAT - o atestado apresentado pelo profissional acima,contendo 2 folhas, a quem cabe a responsabilidade pela veracidade e exatidão das informações nele constantes.

Certidão de Acervo Técnico No.2620230001328

17/02/2023 15:08:39

Autenticação Digital: Tyn0GUBg1Clgns1CBGJU30kFaFCC3TA

A CAT à qual o atestado está vinculado é o documento que comprova o registro do atestado no CREA.

A CAT à qual o atestado está vinculado constituirá prova da capacidade técnico-profissional da pessoa jurídica somente se o responsável técnico indicado estiver ou venha a ser integrado ao seu quadro técnico por meio de declaração entregue no momento da habilitação ou da entrega das propostas.

A CAT é válida em todo território nacional.

A CAT perderá a validade no caso de modificação dos dados técnicos qualitativos e quantitativos nela contidos, bem como de alteração da situação do registro da ART.

A autenticidade e a validade desta certidão deve ser confirmada no site do CREA-SP ([www.creasp.org.br](http://www.creasp.org.br)).

A falsificação deste documento constitui crime previsto no Código Penal Brasileiro, sujeitando o autor à respectiva ação penal.

Conselho Regional de Engenharia e Agronomia do Estado de São Paulo  
Avenida Brigadeiro Faria Lima, 1059 Pinheiros São Paulo-SP, CEP 01452-920  
Telefone: 0800.171811 - [www.creasp.org.br](http://www.creasp.org.br) opção 'Atendimento' link 'Fale Conosco'





ATESTADO TÉCNICO DE EXECUÇÃO DE OBRAS

Atestamos para os devidos fins que o(a) **PEMAQ TERRAPLENAGEM LTDA, CNPJ 46.534.246/0001-44**, estabelecido(a) à **Rua Valdemir Francisco Pinto, nº 96 / San Fernando Valley, Assis/SP**, executou para a Prefeitura de Echaporã, estabelecido(a) à Praça Riodante Fontana, 10, centro, Echaporã -SP, cumpriu de forma satisfatória todas as exigências do contrato nº **039/2022**, conforme o abaixo descrito.

Contrato: **039/2022**  
Celebrado: **24/06/2022**  
Valor do Contrato: **R\$ 209.600,70**

Local de realização dos serviços: **Vias públicas na cidade de Echaporã Rua Paraná; Rua Pernambuco; Praça Riodante Fontana.**

Período de realização dos serviços:  
Data de início: **01/11/2022**  
Data de fim: **21/12/2022**

Profissional(is) responsável pela realização dos serviços: **JOÃO VICTOR VALVERDE DOS SANTOS**

Número de registro no CREA-SP: 5071014066

Expedido em: 08/03/2022

Registro Nacional do Profissional: 2620761069

CPF: 413.431.808-48

RG - REGISTRO GERAL: 53.170.710-6 SSP/SP

Data de Nascimento: 27/02/1998

Endereço: Rua BENEDITO CARDOSO, 11 SOBRADO VILA CLAUDIA 19.815.153 - ASSIS - SP

Objeto dos serviços: **Recapeamento asfáltico em CBUQ em diversas ruas no município de Echaporã e pavimento.**



**Prefeitura Municipal de Echaporã**  
ESTADO DE SÃO PAULO

CNPJ: 44.470.300/0001-00

CIDADE DE  
**Echaporã**  
Princesinha da Serra

**Descrição dos Serviços:**

**CONTRATO 039**

**SERVIÇOS PRELIMINARES**

**PLACA DE IDENTIFICAÇÃO PARA OBRA – M2 – QTD 4,50**

**PREPARO/PINTURA/CAPA ASFALTICA**

**VARRIÇÃO DE PAVIMENTO PARA RECAPIAMNETO – M2 – QTD 3.791,33**

**IMPRIMIÇÃO BETUMINOSA LIGANTE – M2 – QND 3.791,33**

**CAMADA DE ROLAMENTO EM CONCRETO BETUMINOSO USINANDO A QUENTE (CBUQ) – M3 – QND 113,74**

**RECAPEAMENTO – M2 – QTD 3.791,33**

Echaporã, 21 de Dezembro de 2022.

OMAR BARROS  
DE MELLO  
FILHO:0662663  
5867

Assinado de forma  
digital por OMAR  
BARROS DE MELLO  
FILHO:06626635867  
Dados: 2023.02.09  
09:30:31 -03'00'

**SECRETÁRIO DE OBRAS E PLANEJAMENTO URBANO**  
**OMAR BARROS DE MELLO FILHO**  
**Engº Civil – CREA 0685030832**



Certidão de Acervo Técnico - CAT  
Resolução No. 1.025, de 30 de outubro de 2009

**CREA-SP**

CAT COM REGISTRO DE ATESTADO

**2620230001329**

Atividade concluída

Conselho Regional de Engenharia e Agronomia do Estado de São Paulo

CERTIFICAMOS, em cumprimento ao disposto na Resolução no. 1.025, de 30 de outubro de 2009, do Confea, que consta dos assentamentos deste Conselho Regional de Engenharia e Agronomia do Estado de São Paulo - CREA-SP, o Acervo Técnico do profissional JOÃO VICTOR VALVERDE DOS SANTOS referente à(s) Anotação(ões) de Responsabilidade Técnica - ART abaixo discriminada(s):

Profissional: JOÃO VICTOR VALVERDE DOS SANTOS .....  
Registro: 5071014066-SP ..... RNP: 2620761069 .....  
Título Profissional: Engenheiro Civil .....

Número ART: 28027230230158169 . Tipo de ART: OBRA OU SERVIÇO ..... Registrada em: 03/02/2023Baixada em: 09/02/2023  
Forma de Registro: COMPLEMENTAR à 28027230222047604, 28027230221968729 .....  
Participação Técnica: INDIVIDUAL .....

Empresa Contratada: PEMAQ TERRAPLENAGEM LTDA .....

Contratante: PREFEITURA MUNICIPAL DE ECHAPORÃ ..... No.: 13 .....  
PRAÇA RIODANTE FONTANA .....

Complemento: PREFEITURA ..... Bairro: CENTRO .....

Cidade: Echaporã ..... UF: SP CEP: 19830023 . PAIS: BRASIL .....

Contrato: 058/2022 ..... Celebrado em : 15/09/2022 .....

Vinculado à ART: ..... Tipo de contratante: PESSOA JURÍDICA DE DIREITO PÚBLICO .

Valor do Contrato: R\$ 323.156,44 ..... No.: .....

Endereço da Obra/serviço:PRAÇA RIODANTE FONTANA .....

Complemento: ESTRADA VICINAL ECH 010 ..... Bairro: CENTRO .....

Cidade: Echaporã ..... UF: SP CEP: 19830023 . PAIS: BRASIL .....

Data de início: 01/11/2022 Conclusão Efetiva: 21/12/2022 ..... Coordenadas Geográficas: .....

Finalidade: INFRAESTRUTURA ..... CPF/CNPJ: .....

Proprietário: .....  
Atividade Técnica: 1) Execução, Execução, Escavação para Obras de Engenharia. 500,00000 metro cúbico. 2) Execução, Execução, Compactação de Aterro e/ou Base. 500,00000 metro cúbico. 3) Execução, Execução, Impermeabilizante. 3600,00000 metro quadrado. 4) Execução, Execução, Concreto Asfáltico (CBUQ), Pavimentação. 250,00000 metro cúbico. 5) Execução, Execução, Pavimentação. 250,00000 metro cúbico. 6) Execução, Execução, Imprimação Ligante Betuminosa. 3600,00000 metro quadrado.....

#### Observações

PLACA DE IDENTIFICAÇÃO PARA OBRA - M2 - QTD 4,50; ESCAVAÇÃO E CARGA MECANIZADA - M3 - QND 500,00; TRANSPORTE DE SOLO - M3 - QND 500,00; ESPALHAMENTO DE SOLO - M3 - QND 500,00; COMPACTAÇÃO DE ATERRO - M3 - QND 500,00; CONCRETO FCK 20,0 MPA - M3 - QND 16,00; LANÇAMENTO DE CONCRETO - M3 - QND 16,00; DEMOLIÇÃO MECANIZADA DE PAV. ASFALTICO - M2- QND 3.600,00; ABERTURA E PREPARO DE CAIXA ATÉ 40 CM - M2 - QND 3.600,00; COMPACTAÇÃO DE SUB-LEITO MINIMO - M3 - QND 600,00; BASE DE BICA CORRIDA - M3 - QND 600,00; IMPRIMIÇÃO BETUMINOSA LIGANTE E IMPERMEABILIZANTE - M2 - QND 3.600,00; CAMADA DE ROLAMENTO EM CBUQ - M3 - QND 250,00.....

#### Informações Complementares

O atestado está vinculado apenas para atividades técnicas constantes da ART, desenvolvidas de acordo com as atribuições do profissional na área da Engenharia Civil. ....

CERTIFICAMOS, finalmente, que se encontra vinculado à presente Certidão de Acervo Técnico - CAT - o atestado apresentado pelo profissional acima,contendo 2 folhas, a quem cabe a responsabilidade pela veracidade e exatidão das informações nele constantes.

Certidão de Acervo Técnico No.2620230001329

17/02/2023 15:09:42

Autenticação Digital: Tgx0G0C6ABzC0UUA5ACCaAnKFnJ3BCzs

A CAT à qual o atestado está vinculado é o documento que comprova o registro do atestado no CREA.

A CAT à qual o atestado está vinculado constituirá prova da capacidade técnico-profissional da pessoa jurídica somente se o responsável técnico indicado estiver ou venha a ser integrado ao seu quadro técnico por meio de declaração entregue no momento da habilitação ou da entrega das propostas.

A CAT é válida em todo território nacional.

A CAT perderá a validade no caso de modificação dos dados técnicos qualitativos e quantitativos nela contidos, bem como de alteração da situação do registro da ART.

A autenticidade e a validade desta certidão deve ser confirmada no site do CREA-SP (www.creasp.org.br).

A falsificação deste documento constitui crime previsto no Código Penal Brasileiro, sujeitando o autor à respectiva ação penal.

Conselho Regional de Engenharia e Agronomia do Estado de São Paulo  
Avenida Brigadeiro Faria Lima, 1059 Pinheiros São Paulo-SP, CEP 01452-920  
Telefone: 0800.171811 - www.creasp.org.br opção 'Atendimento' link 'Fale Conosco'



68



ATESTADO TÉCNICO DE EXECUÇÃO DE OBRAS

Atestamos para os devidos fins que o(a) **PEMAQ TERRAPLENAGEM LTDA, CNPJ 46.534.246/0001-44**, estabelecido(a) à **Rua Valdemir Francisco Pinto, nº 96 / San Fernando Valley, Assis/SP**, executou para a Prefeitura de Echaporã, estabelecido(a) à Praça Riodante Fontana, 10, centro, Echaporã -SP, cumpriu de forma satisfatória todas as exigências do contrato nº **058/2022**, conforme o abaixo descrito.

Contrato: **058/2022**

Celebrado: **15/09/2022**

Valor do Contrato: **R\$323.156,44**

Local de realização dos serviços: **Vicinal ECH10**

**Período de realização dos serviços:**

**Data de início: 01/11/2022**

**Data de fim: 21/12/2022**

Profissional(is) responsável pela realização dos serviços: **JOÃO VICTOR VALVERDE DOS SANTOS**

**Número de registro no CREA-SP: 5071014066**

**Expedido em: 08/03/2022**

**Registro Nacional do Profissional: 2620761069**

**CPF: 413.431.808-48**

**RG - REGISTRO GERAL: 53.170.710-6 SSP/SP**

**Data de Nascimento: 27/02/1998**

**Endereço: Rua BENEDITO CARDOSO, 11 SOBRADO VILA CLAUDIA 19.815.153 - ASSIS - SP**

Objeto dos serviços: **Recuperação de pavimentação em CBUQ da estrada vicinal ECH 010.**

**Descrição dos Serviços:**

**CONTRATO 058**

**1 - SERVIÇOS PRELIMINARES**

**PLACA DE IDENTIFICAÇÃO DE OBRA - M2 - QND 4.50**



## 4 – RECUPERAÇÃO DE EROSÃO/CANALETA DE CONCRETO

ESCAVAÇÃO E CARGA MECANIZADA – M3 – QND 500,00

TRANSPORTE DE SOLO – M3 – QND 500,00

ESPALHAMENTO DE SOLO – M3 – QND 500,00

COMPACTAÇÃO DE ATERRO – M3 – QND 500,00

CONCRETO FCK 20,0 MPA – M3 – QND 16,00

LANÇAMENTO DE CONCRETO – M3 – QND 16,00

## 5 – RECUPERAÇÃO DE PAVIMENTO

DEMOLIÇÃO (LEVANTAMENTO) MECANIZADO DE PAVIMENTO ASFALTICO – M2 – QND 3.600,00

ABERTURA E PREPARO DE CAIXA ATÉ 40CM – M2 – QND 3.600,00

COMPACTAÇÃO DE SUBLEITO MINIMO DE 95% DO PN – M3 – QND 600,00

BASE DE BICA CORRIDA – M3 – QND – 600,00

IMPRIMICÃO BETUMINOSA LIGANTE – M2 – QND 3.600,00

IMPRIMICÃO BETUMINOSA IMPERMEABILIZANTE – M2 – QND – 3.600,00

CAMADA DE ROLAMENTO EM CBUQ – M3 – QND 250,00

PAVIMENTAÇÃO – M3 – QND – 250,00

OMAR BARROS  
DE MELLO  
FILHO:06626635  
867

Assinado de forma digital  
por OMAR BARROS DE  
MELLO FILHO:06626635867  
Dados: 2023.02.09 09:29:38  
-03'00'

Echaporã, 21 de Dezembro de 2022.

**SECRETÁRIO DE OBRAS E PLANEJAMENTO URBANO**  
**OMAR BARROS DE MELLO FILHO**  
**Engº Civil – CREA 0685030832**

150



Certidão de Acervo Técnico - CAT  
Resolução No. 1.137, de 31 de março de 2023

**CREA-SP** CAT COM REGISTRO DE ATESTADO  
**2620230011229**  
Atividade concluída

CERTIFICAMOS, em cumprimento ao disposto na Resolução no. 1.137, de 31 de março de 2023, do Confea, que consta dos assentamentos deste Conselho Regional de Engenharia e Agronomia do Estado de São Paulo - CREA-SP, o Acervo Técnico do profissional JOÃO VICTOR VALVERDE DOS SANTOS referente à(s) Anotação(ões) de Responsabilidade Técnica - ART abaixo discriminada(s):

Profissional: JOÃO VICTOR VALVERDE DOS SANTOS .....  
Registro: 5071014066-SP ..... RNP: 2620761069 .....  
Título Profissional: Engenheiro Civil, Engenheiro de Segurança do Trabalho .....

Número ART: 28027230231225713 . Tipo de ART: OBRA OU SERVIÇO ..... Registrada em: 08/08/2023Baixada em: 21/08/2023  
Forma de Registro: INICIAL .....  
Participação Técnica: INDIVIDUAL .....  
Empresa Contratada: PEMAQ TERRAPLENAGEM LTDA .....

Contratante: PREFEITURA MUNICIPAL DE CHAVANTES ..... No.: 464 .....  
RUA ALTINO ARANTES .....  
Complemento: PREFEITURA ..... Bairro: CENTRO .....  
Cidade: Chavantes ..... UF: SP CEP: 18970007 . PAIS: BRASIL .....  
Contrato: 014/2023 ..... Celebrado em : 03/04/2023 .....  
Vinculado à ART: .....  
Valor do Contrato: R\$ 278.965,53 ..... Tipo de contratante: PESSOA JURÍDICA DE DIREITO PÚBLICO .....

Endereço da Obra/serviço:RUA MIGUEL MUSSA SAIF ..... No.: .....  
Complemento: ..... Bairro: CHAVANTES NOVO .....  
Cidade: Chavantes ..... UF: SP CEP: 18970286 . PAIS: BRASIL .....  
Data de início: 12/06/2023 Conclusão Efetiva: 10/08/2023 ..... Coordenadas Geográficas: .....  
Finalidade: INFRAESTRUTURA .....  
Proprietário: PREFEITURA MUNICIPAL DE CHAVANTES ..... CNPJ: 44.563.575/0001-98 .....

Endereço da Obra/serviço:RUA THEODORO GONÇALVES DE ALMEIDA ..... No.: .....  
Complemento: ..... Bairro: PARQUE RESIDENCIAL SANTA ROSA .....  
Cidade: Chavantes ..... UF: SP CEP: 18970320 . PAIS: BRASIL .....  
Data de início: 12/06/2023 Conclusão Efetiva: 10/08/2023 ..... Coordenadas Geográficas: .....  
Finalidade: INFRAESTRUTURA .....  
Proprietário: PREFEITURA MUNICIPAL DE CHAVANTES ..... CNPJ: 44.563.575/0001-98 .....

Endereço da Obra/serviço:RUA ANTONIO VENEGA URIEL ..... No.: .....  
Complemento: ..... Bairro: CHAVANTES NOVO .....  
Cidade: Chavantes ..... UF: SP CEP: 18970230 . PAIS: BRASIL .....  
Data de início: 12/06/2023 Conclusão Efetiva: 10/08/2023 ..... Coordenadas Geográficas: .....  
Finalidade: INFRAESTRUTURA .....  
Proprietário: PREFEITURA MUNICIPAL DE CHAVANTES ..... CNPJ: 44.563.575/0001-98 .....

Endereço da Obra/serviço:RUA ANASTÁCIO PASCHOAL ..... No.: .....  
Complemento: ..... Bairro: CENTRO .....  
Cidade: Chavantes ..... UF: SP CEP: 18970023 . PAIS: BRASIL .....  
Data de início: 12/06/2023 Conclusão Efetiva: 10/08/2023 ..... Coordenadas Geográficas: .....  
Finalidade: INFRAESTRUTURA .....  
Proprietário: PREFEITURA MUNICIPAL DE CHAVANTES ..... CNPJ: 44.563.575/0001-98 .....

Endereço da Obra/serviço:AVENIDA DOUTOR ARNALDO FERREIRA DA SILVA ..... No.: .....  
Complemento: ..... Bairro: CHAVANTES NOVO .....  
Cidade: Chavantes ..... UF: SP CEP: 18970192 . PAIS: BRASIL .....  
Data de início: 12/06/2023 Conclusão Efetiva: 10/08/2023 ..... Coordenadas Geográficas: .....  
Finalidade: INFRAESTRUTURA .....  
Proprietário: PREFEITURA MUNICIPAL DE CHAVANTES ..... CNPJ: 44.563.575/0001-98 .....

Endereço da Obra/serviço:RUA VEREADOR JOÃO AMANCIO DE MORAES ..... No.: .....  
Complemento: ..... Bairro: RESIDENCIAL SANTA FÁTIMA .....  
Cidade: Chavantes ..... UF: SP CEP: 18972040 . PAIS: BRASIL .....  
Data de início: 12/06/2023 Conclusão Efetiva: 10/08/2023 ..... Coordenadas Geográficas: .....  
Finalidade: INFRAESTRUTURA .....  
Proprietário: PREFEITURA MUNICIPAL DE CHAVANTES ..... CNPJ: 44.563.575/0001-98 .....

Endereço da Obra/serviço:RUA MELVIN JONNES ..... No.: .....  
Complemento: ..... Bairro: CHAVANTES NOVO .....  
Cidade: Chavantes ..... UF: SP CEP: 18970238 . PAIS: BRASIL .....  
Data de início: 12/06/2023 Conclusão Efetiva: 10/08/2023 ..... Coordenadas Geográficas: .....  
Finalidade: INFRAESTRUTURA .....  
Proprietário: PREFEITURA MUNICIPAL DE CHAVANTES ..... CNPJ: 44.563.575/0001-98 .....



71



Certidão de Acervo Técnico - CAT  
Resolução No. 1.137, de 31 de março de 2023

Conselho Regional de Engenharia e Agronomia do Estado de São Paulo

CREA-SP

CAT COM REGISTRO DE ATESTADO

2620230011229

Atividade concluída

Atividade Técnica: 1) Execução, Execução de obra, de pavimentação, asfáltica para vias urbanas. 171,82000 metro cúbico. ....

**Observações**

REALIZAÇÃO DE RECAPEAMENTO ASFALTICO: Serviços Preliminares: PLACA DE OBRA (PARA CONSTRUCAO CIVIL) EM CHAPA GALVANIZADA \*N. 22\*, ADESIVADA, DE \*2,0 X 1,125\* M M2 5,00; LIMPEZA DE SUPERFÍCIE COM JATO DE ALTA PRESSÃO. AF\_04/2019 M2 4.862,07, Recapeamento Asfáltico: EXECUÇÃO DE PINTURA DE LIGAÇÃO COM EMULSÃO ASFÁLTICA RR-2C. AF\_11/2019 M2 4.862,07; TRANSPORTE COM CAMINHÃO BASCULANTE 10 M3 DE MASSA ASFÁLTICA PARA PAVIMENTAÇÃO URBANA M3XKM 8,247,47; EXECUÇÃO DE PAVIMENTO COM APLICAÇÃO DE CONCRETO ASFÁLTICO, CAMADA DE BINDER - EXCLUSIVE CARGA E TRANSPORTE. AF\_11/2019 M3 25,96; EXECUÇÃO DE PAVIMENTO COM APLICAÇÃO DE CONCRETO ASFÁLTICO, CAMADA DE ROLAMENTO - EXCLUSIVE CARGA E TRANSPORTE. AF\_11/2019 M3 145,86. ....

**Informações Complementares**

- Atividades e quantidades executadas conforme atestado vinculado à presente certidão. ....  
- O atestado está vinculado apenas para atividades técnicas constantes da ART, desenvolvidas de acordo com as atribuições do profissional na área da Engenharia Civil. ....

CERTIFICAMOS, finalmente, que se encontra vinculado à presente Certidão de Acervo Técnico - CAT - o atestado apresentado pelo profissional acima, contendo 2 folhas, a quem cabe a responsabilidade pela veracidade e exatidão das informações nele constantes.

Certidão de Acervo Técnico No.2620230011229

15/09/2023 13:42:02

Autenticação Digital: sCKUC5TK3fBx0CKkGFJ1llxTsaCAxAl

A CAT à qual o atestado está vinculado é o documento que comprova o registro do atestado no CREA.

A CAT à qual o atestado está vinculado constituirá prova da capacidade técnico-profissional da pessoa jurídica somente se o responsável técnico indicado estiver ou venha a ser integrado ao seu quadro técnico por meio de declaração entregue no momento da habilitação ou da entrega das propostas.

A CAT é válida em todo território nacional.

A CAT perderá a validade no caso de modificação dos dados técnicos qualitativos e quantitativos nela contidos, bem como de alteração da situação do registro da ART.

A autenticidade e a validade desta certidão deve ser confirmada no site do CREA-SP ([www.creasp.org.br](http://www.creasp.org.br)).

A falsificação deste documento constitui crime previsto no Código Penal Brasileiro, sujeitando o autor à respectiva ação penal.





**PREFEITURA MUNICIPAL DE CHAVANTES**  
**SECRETARIA DE PLANEJAMENTO**  
 Rua: Dr. Altino Arantes, nº 464, Centro, Chavantes/SP  
 Telefone: (14) 3342 9202 – CNPJ 44.563.575/0001-98  
 Site: [www.chavantes.sp.gov.br](http://www.chavantes.sp.gov.br)  
 email: [planejamento@chavantes.sp.gov.br](mailto:planejamento@chavantes.sp.gov.br)



### ATESTADO TÉCNICO DE EXECUÇÃO DE OBRAS

Atestamos para os devidos fins que o(a) **PEMAQ TERRAPLENAGEM LTDA**, inscrito no CNPJ 46.534.246/0001-44, estabelecido(a) à **Rua Valdemir Francisco Pinto, nº 96 / Bairro San Fernando Valley, Assis/SP**, executou para a **Prefeitura Municipal de Chavantes, estabelecido(a) à Rua Altino Arantes, Centro, 464, Chavantes SP**, inscrito no CNPJ 44.563.575/0001-98, cumpriu de forma satisfatória todas as exigências do pedido (contrato) nº **014/2023**, conforme o abaixo descrito.

**Dados da Contratante:** Prefeitura Municipal de Chavantes localizada na Rua Altino Arantes, Nº464, CEP 18970000 inscrito no CNPJ 44.563.575/0001-98.

Pedido (contrato): **014/2023**  
 Celebrado: **03/04/2023**  
 Valor do Pedido: **R\$278.965,53**

Local de realização dos serviços: Av. Miguel Mussa Saif, Rua Theodoro Gonçalves de Almeida, Rua Antônio V. Uriel, Rua Anastácio Paschoal, Av Dr. Arnaldo Ferreira da Silva, Rua Vereador João Amancio de Moraes e Rua Melvin Jones.

**Período de realização dos serviços:**  
**Data de início:** **12/06/2023**  
**Data de fim:** **10/08/2023**

Profissional(is) responsável pela realização dos serviços: **JOÃO VICTOR VALVERDE DOS SANTOS**

Número de registro no CREA-SP: 5071014066

Expedido em: 08/03/2022

Registro Nacional do Profissional: 2620761069

CPF: 413.431.808-48

RG - REGISTRO GERAL: 53.170.710-6 SSP/SP

Data de Nascimento: 27/02/1998

Endereço: Rua BENEDITO CARDOSO, 11 SOBRADO VILA CLAUDIA 19.815.153 - ASSIS - SP

Objeto dos serviços: **Realização de Recapeamento**

J

73



**PREFEITURA MUNICIPAL DE CHAVANTES**  
**SECRETARIA DE PLANEJAMENTO**  
 Rua: Dr. Altino Arantes, nº 464, Centro, Chavantes/SP  
 Telefone: (14) 3342 9202 – CNPJ 44.563.575/0001-98  
 Site: [www.chavantes.sp.gov.br](http://www.chavantes.sp.gov.br)  
 email: [planejamento@chavantes.sp.gov.br](mailto:planejamento@chavantes.sp.gov.br)



## Descrição dos Serviços:

### Atividade Técnica:

**- Execução de Obra de Pavimentação Asfáltica para vias Urbanas 171,82 M3**

(ISS: (Recapamento))

### 1 – SERVIÇOS PRESTADOS

| FORTE                        | CÓDIGO | DESCRIÇÃO   | UNID      | QUANT    |
|------------------------------|--------|---|-----------|----------|
| <b>Recapamento Asfáltico</b> |        |   |           |          |
| <b>Serviços Preliminares</b> |        |   |           |          |
| SINAPI                       | 4813   | PLACA DE OBRA (PARA CONSTRUÇÃO CIVIL) EM CHAPA GALVANIZADA *N. 22*, ADESIVADA, DE *2,0 X 1,125* M                         | M2        | 5,00     |
| SINAPI                       | 99814  | LIMPEZA DE SUPERFÍCIE COM JATO DE ALTA PRESSÃO. AF_04/2019  | M2        | 4.862,07 |
| <b>Recapamento Asfáltico</b> |        |   |           |          |
| SINAPI                       | 96402  | EXECUÇÃO DE PINTURA DE LIGAÇÃO COM EMULSÃO ASFÁLTICA RR-2C. AF_11/2019  | M2        | 4.862,07 |
| SINAPI                       | 93590  | TRANSPORTE COM CAMINHÃO BASCULANTE 10 M3 DE MASSA ASFÁLTICA PARA PAVIMENTAÇÃO URBANA                                      | M3XK<br>M | 8.247,47 |
| SINAPI                       | 95996  | EXECUÇÃO DE PAVIMENTO COM APLICAÇÃO DE CONCRETO ASFÁLTICO, CAMADA DE BINDER - EXCLUSIVE CARGA E TRANSPORTE. AF_11/2019    | M3        | 25,96    |
| SINAPI                       | 95995  | EXECUÇÃO DE PAVIMENTO COM APLICAÇÃO DE CONCRETO ASFÁLTICO, CAMADA DE ROLAMENTO - EXCLUSIVE CARGA E TRANSPORTE. AF_11/2019 | M3        | 145,86   |

Chavantes SP, 21 de agosto de 2023.

**g vb**

Documento assinado digitalmente  
 LETICIA DE OLIVEIRA SILVA  
 Data: 28/08/2023 14:39:03-0300  
 Verifique em <https://validar.itl.gov.br>

**Letícia de Oliveira Silva**  
**Assessora dos Serviços de Obras e Engenharia**  
**Engenheira Civil**  
**CREA/SP 5070412114**

O PRESENTE DOCUMENTO É PARTE INTEGRANTE DA CERTIDÃO DE ACERVO TÉCNICO EXPEDIDA PELO CREA-SP. CAT No: 2620230011229 - 15/09/2023 13:42:02 - Autenticação Digital: sCKUC5TK3fBx0CkKGF-J1lllxTsaCAXAl.

# PEMAQ Terraplenagem LTDA

## CONTRATO DE PRESTAÇÃO DE SERVIÇOS DE ENGENHARIA

IDENTIFICAÇÃO DAS PARTES CONTRATANTES, Pemaq Terraplenagem LTDA, CNPJ nº 46.534.246/0001-44, com sede à R. Valdemir Francisco Pinto, Bairro San Fernando do Valley cidade Assis estado de São Paulo, neste ato representada por Aline de Oliveira Pena,

CONTRATADA: João Victor Valverde dos Santos, engenheiro Civil, registrado sob o C.R.E.A. Nº 5071014066-SP,

As partes acima identificadas têm, entre si, justo e acertado o presente Contrato de Prestação de Serviços de Engenharia, que se regerá pelas cláusulas seguintes e pelas condições de pagamento descritas.

### DO OBJETO DO CONTRATO

Cláusula 1ª O presente contrato tem como OBJETO, a prestação, pela CONTRATADA, dos serviços de engenharia em geral pela CONTRATANTE.

### DOS SERVIÇOS

Cláusula 2ª Os serviços contratados neste instrumento consistem em: prestação de serviço em engenharia civil em geral, desenvolver projetos de engenharia; executar obras; planejar, orçar e contratar empreendimentos; coordenar a operação e a manutenção dos mesmos. Controlar a qualidade dos suprimentos e serviços comprados e executados. Elaborar normas e documentação técnica. Assessorar nas atividades de ensino, pesquisa e extensão.

Cláusula 3ª Além dos serviços estabelecidos na cláusula anterior, a CONTRATADA prestará as informações técnicas necessárias à implementação do projeto, devendo também ceder à CONTRATANTE os direitos decorrentes dos processos utilizados na consecução daquele.

### DAS OBRIGAÇÕES

Cláusula 4ª Os serviços e as informações técnicas específicas empregadas na consecução do projeto deverão ser utilizados única e exclusivamente para o fim

Pemaq Terraplenagem LTDA  
Rua Valdemir Francisco Pinto, 96, Bairro: San Fernando Valley, Assis-SP, CEP: 19800-390  
Telefone para Contato: (18) 99678-9408 – Aline

CONFERE COM ORIGINAL  
2x / 11 / 2023  
Assinatura

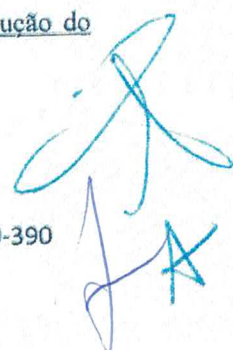

75

# PEMAQ Terraplenagem LTDA

estabelecido neste instrumento, não podendo a CONTRATANTE utilizá-los para outros projetos que porventura esteja desenvolvendo.

Cláusula 5ª A CONTRATANTE não poderá repassar as informações técnicas relativas aos serviços prestados para terceiros, salvo no caso de se tratar de necessidade para a implementação do projeto.

Parágrafo único. As informações técnicas que não poderão ser passadas pela CONTRATANTE serão aquelas consideradas sigilosas, ou seja, que não estejam protegidas por meio de concessão de patente.

## DA MULTA

Cláusula 6ª A parte que descumprir qualquer cláusula estabelecida neste instrumento se responsabilizará por multa de 10% do valor a ser pago pela prestação dos serviços.

## DO PAGAMENTO

Cláusula 7ª Pela prestação dos serviços acertados, a CONTRATANTE pagará à CONTRATADA a quantia de R\$ 3.200,00 (TRÊS MIL E DUZENTOS REAIS) mensais.

## DA RESCISÃO

Cláusula 8ª O presente instrumento será rescindido caso uma das partes descumpra o estabelecido em qualquer uma das cláusulas deste contrato, sem isso implicar a não aplicação da multa prevista na cláusula 6ª.

## DO PRAZO

Cláusula 9ª O contrato inicia-se no dia 04.07.2022 e termina no dia 04.07.2026.

## DO FORO

Pemaq Terraplenagem LTDA  
Rua Valdemir Francisco Pinto, 96, Bairro: San Fernando Valley, Assis-SP, CEP: 19800-390  
Telefone para Contato: (18) 99678-9408 – Aline

CONFERE COM ORIGINAL

Assinatura

19/07/22  
27 / 11 / 22  
Assinatura  
Aline  
76

# PEMAQ Terraplenagem LTDA

Cláusula 10ª Para dirimir quaisquer controvérsias oriundas do CONTRATO, as partes elegem o foro da comarca de Assis SP.

Por estarem assim justos e contratados, firmam o presente instrumento, em duas vias de igual teor.

ASSIS, 04 DE JULHO DE 2022

CONFERE COM ORIGINAL  
22 / 11 / 2022

Assinatura

*Aline O. Pena*  
Pemaq Terraplenagem LTDA

2º CARTORIO

2 Tabelionato de Notas  
Av. Rui Barbosa, 809 - Assis-SP  
Carlos Felipe Alves do Paraíso  
Escrivente Autorizado

*João Victor Valverde dos Santos*  
João Victor Valverde dos Santos

2º CARTORIO

2º TABELÃO DE NOTAS E DE PROTESTO DE LETRAS E TÍTULOS - ASSIS  
Av. Rui Barbosa, 809 - Centro - Assis - SP - CEP: 19800-002  
Fones: (18) 3325-1645 / (18) 3325-1645

Reconheço por SEMELHANÇA C VLR FIDUCIÁRIA (s) firmada(s) de: JOÃO VICTOR VALVERDE DOS SANTOS (119477). Dou fé. Em Teste da verdade. Assis - SP, 24 de novembro de 2022. MARIANA SANTOS DOS REIS R\$11,50. \$Valido somente com o selo de autenticidade. SELO 10075AA0160118

2º Tabelionato de Notas  
Av. Rui Barbosa, 809 - Assis-SP  
Mariana Santos dos Reis  
Escrivente Autorizada

113027  
C10075AA0160118

2º TABELÃO DE NOTAS E DE PROTESTO DE LETRAS E TÍTULOS - ASSIS  
Av. Rui Barbosa, 809 - Centro - Assis - SP - CEP: 19800-002  
Fones: (18) 3325-1645 / (18) 3325-1645

*fl*  
*77*

**DECLARAÇÃO DE INSTALAÇÕES, APARELHAMENTO E PESSOAL TÉCNICO**

À  
PREFEITURA MUNICIPAL DE BARRA DO JACARÉ/PR.  
EDITAL DE CONCORRÊNCIA N.º 01/2023  
Ac: Comissão de Licitações.

Eu, Aline de Oliveira Pena, sócia administradora e representante legal da **PEMAQ TERRAPLENAGEM LTDA. ME**, venho, através da presente, indicar as instalações, aparelhamento e pessoal técnico, bem como suas respectivas qualificações, referentes a empresa acima mencionada, quais sejam:

**INSTALAÇÕES:**

O pátio da empresa fica localizada as margens da Rodovia Raposo Tavares (SP-270), na Av. Getúlio Vargas, nº 2404, Box 09, Vila Nova Santana, Assis/SP, CEP 19807-130.

Dotada de pátio, oficina, almoxarifados, depósitos de equipamentos, peças e produtos, refeitório, vestiários, salas de reuniões, salas de treinamento, estacionamento interno para frota e para clientes e funcionários.

Área total: 12.500 m<sup>2</sup>

| APARELHAMENTO                     | QUANTIDADE |
|-----------------------------------|------------|
| <b>Escritório</b>                 |            |
| Notebooks Acer                    | 04         |
| Computadores de mesa              | 02         |
| Impressora HP                     | 02         |
| Notebook HP                       | 01         |
| Notebook Sony Vaio                | 02         |
| <b>Frota</b>                      |            |
| Caminhão Volvo – Caçamba          | 03         |
| Caminhão Ford Cargo – Caçamba     | 01         |
| Caminhão Ford Cargo – Espargidor  | 01         |
| Caminhão Ford Cargo – Pipa        | 01         |
| Caminhão Volkswagen – Caçamba     | 02         |
| Caminhão Scania – Cavalo mecânico | 01         |

|                                     |    |
|-------------------------------------|----|
| Caminhão MAN TGX – Cavallo mecânico | 01 |
| Semi reboque Rodomoura – Prancha    | 01 |
| FIAT Uno                            | 02 |
| FIAT Idea                           | 01 |
| FIAT Palio                          | 01 |
| Ford F1000                          | 01 |
| Honda Fit                           | 01 |
| Toyota Hilux                        | 01 |
| Fiat Argo                           | 02 |
| Volkswagen Kombi                    | 01 |
| Fiat Strada                         |    |
| <b>Maquinário</b>                   |    |
| Retroescavadeira CASE               | 01 |
| Trator CASE                         | 01 |
| Escavadeira John Deere              | 01 |
| Escavadeira Volvo                   | 01 |
| Pá Carregadeira Volvo               | 01 |
| Motoniveladora Volvo                | 01 |
| Escavadeira Hyundai                 | 01 |
| Pá Carregadeira SDLG                | 01 |
| Escavadeira SDLG                    | 02 |
| Motoniveladora New Holland          | 01 |
| Rolo Compactador de Pneu Dynapac    | 01 |
| Rolo Misto Dynapac Locado           | 01 |
| Mini Escavadeira TEREX              | 01 |
| Mini Escavadeira Caterpillar        | 01 |
| Rolo Compactador Sany               | 01 |
| Vibroacabadora Caterpillar          | 01 |
| Vibroacabadora Vögele               | 01 |
| Rolo Compactador Dynapac CA30       | 01 |
| Rolo Compactador Caterpillar        | 01 |
| Rolo Compactador Muller             | 01 |

*(Handwritten signatures and initials)*

| FERRAMENTAS                    | MARCA / MODELO    |
|--------------------------------|-------------------|
| Compactador tipo sapo          | Husqvarna         |
| Gerador                        | Honda GXR 120     |
| Máquina de poda                | Stihl             |
| Soprador                       | Stihl             |
| Serra Klipper                  | Husqvarna FS400LV |
| Enxada rotativa                | CMAG              |
| Extrusora                      | IMB 900G          |
| Nível Topográfico              | BOSCH GOL         |
| Rompedor para mini escavadeira | EDT 200           |

| PESSOAL TÉCNICO                | FUNÇÃO                               |
|--------------------------------|--------------------------------------|
| Adalberto Marcos Da Silva      | Ajudante de obras de terraplanagem   |
| Airton Francisco Da Silva      | Inspetor de terraplenagem            |
| Alex Paes                      | Rasteleiro                           |
| Amarildo De Oliveira           | Motorista de caminhão                |
| Anderson Moreira Maciel        | Motorista de caminhão                |
| Aparecido Gonçalves De Almeida | Inspetor de terraplenagem            |
| Carlos Alberto Kitzmann        | Assistente administrativo            |
| Carlos Henrique Alves Nogales  | Ajudante de obras de terraplanagem   |
| Carlos Roberto Lima            | Inspetor de terraplenagem            |
| Celso Pedro Claro              | Motorista de caminhão                |
| Cristiano Da Silva Araújo      | Operador de máquina de terraplanagem |
| Danilo Coletto Da Silva        | Rasteleiro                           |
| Dorival Gonçalves Cardoso      | Operador de máquina de terraplanagem |
| Fernando Godoi Dourado         | Operador de espargidor               |
| Gabriel Aureliano Cunha        | Operador de máquina de terraplanagem |
| Israel Estanislau              | Ajudante de obras de terraplanagem   |
| Joao Paulo Borba Alves         | Operador de máquina de terraplanagem |
| Jorge Bernardes                | Motorista de caminhão                |
| Jose Da Silva Santos           | Operador de máquina de terraplanagem |
| Junior Alexandre Pereira       | Ajudante de obras de terraplanagem   |
| Luciano De Freitas             | Ajudante de obras de terraplanagem   |



## CRONOGRAMA DE UTILIZAÇÃO DE VEÍCULOS, MÁQUINAS E EQUIPAMENTOS

### EDITAL DE CONCORRÊNCIA Nº 001/2023

**Proponente:** PEMAQ TERRAPLENAGEM LTDA. ME

**Objeto:** Pavimentação asfáltica de vias urbanas em CBUQ, 4.830,28 m<sup>2</sup>, incluindo serviços preliminares, base e sub-base, revestimento, meio-fio com sarjeta, serviços de urbanização, sinalização de trânsito, drenagem, ensaios tecnológicos e placa de obra. Trechos: RUA ANTÔNIO DOS SANTOS (do final do asfalto existente mais 120 mts); RUA GOIÁS (entre a Rua São Paulo e a Rua Sergipe); RUA SERGIPE (entre a Rua Goiás e a Rua Mato Grosso); RUA MATO GROSSO (entre a Rua Sergipe e a Rua Rio De Janeiro).

**Lote:** 01

**Prazo de execução:** 180 (cento e oitenta) dias.

| ITEM | DISCRIMINAÇÃO DOS VEÍCULOS MÁQUINAS E EQUIPAMENTOS DISPONIBILIZADOS | PRAZO DE EXECUÇÃO (DIAS) |    |    |    |    |     |     |     |  |
|------|---|--------------------------|----|----|----|----|-----|-----|-----|--|
|      |   | 7                        | 15 | 30 | 60 | 90 | 120 | 150 | 180 |  |
| 01   | RETROESCAVADEIRA  | UTILIZAÇÃO               |    |    |    |    |     |     |     |  |
|      | QUANTIDADE  | 1                        | 1  |    |    |    |     |     |     |  |
| 02   | PÁ CARREGADEIRA   | UTILIZAÇÃO               |    |    |    |    |     |     |     |  |
|      | QUANTIDADE  | 1                        |    |    |    |    |     |     |     |  |
| 03   | CAMINHÃO BASCULANTE   | UTILIZAÇÃO               |    |    |    |    |     |     |     |  |
|      | QUANTIDADE  | 1                        | 1  | 1  | 1  |    |     |     |     |  |
| 04   | MOTONIVELADORA  | UTILIZAÇÃO               |    |    |    |    |     |     |     |  |
|      | QUANTIDADE  | 1                        | 1  | 1  |    |    |     |     |     |  |
| 05   | MINI ESCAVADEIRA  | UTILIZAÇÃO               |    |    |    |    |     |     |     |  |
|      | QUANTIDADE  |                          | 1  |    |    |    |     |     |     |  |
| 06   | PÉ DE CARNEIRO  | UTILIZAÇÃO               |    |    |    |    |     |     |     |  |
|      | QUANTIDADE  |                          | 1  | 1  |    |    |     |     |     |  |
| 07   | TRATOR  | UTILIZAÇÃO               |    |    |    |    |     |     |     |  |
|      | QUANTIDADE  |                          |    | 1  |    |    |     |     |     |  |
| 08   | ROLO COMPACTADOR CHAPA  | UTILIZAÇÃO               |    |    |    |    |     |     |     |  |
|      | QUANTIDADE  |                          |    | 1  | 1  |    |     |     |     |  |
| 09   | ROLO COMPACTADOR DE PNEU  | UTILIZAÇÃO               |    |    |    |    |     |     |     |  |
|      | QUANTIDADE  |                          |    | 1  | 1  |    |     |     |     |  |
| 10   | VIBROACABADORA  | UTILIZAÇÃO               |    |    |    |    |     |     |     |  |
|      | QUANTIDADE  |                          |    | 1  | 1  |    |     |     |     |  |
| 11   | CAMINHÃO ESPARGIDOR   | UTILIZAÇÃO               |    |    |    |    |     |     |     |  |
|      | QUANTIDADE  |                          |    | 1  | 1  |    |     |     |     |  |
| 12   | COMPACTADOR TIPO SAPO   | UTILIZAÇÃO               |    |    |    |    |     |     |     |  |
|      | QUANTIDADE  |                          | 1  |    |    |    |     |     |     |  |
| 13   | EXTRUSORA   | UTILIZAÇÃO               |    |    |    |    |     |     |     |  |
|      | QUANTIDADE  |                          | 1  |    |    |    |     |     |     |  |

|    |            |            |  |  |   |   |  |  |  |  |
|----|------------|------------|--|--|---|---|--|--|--|--|
| 14 | ROLO MISTO | UTILIZAÇÃO |  |  |   |   |  |  |  |  |
|    |            | QUANTIDADE |  |  | 1 | 1 |  |  |  |  |

Assis, 27 de novembro de 2023.

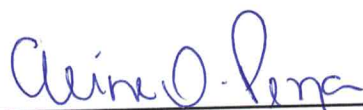

**ALINE DE OLIVEIRA PENA**  
CPFº Nº 418.347.468-09  
RG Nº 48.619.255-6



**JOÃO VICTOR VALVERDE DOS SANTOS**  
CREA Nº 5071014066  
ENGENHEIRO CIVIL

**PEMAQ TERRAPLENAGEM LTDA.**  
CNPJ: 46.534.246/0001-44  
☎ (18) 99678-9408

3  
P  
83



2019  
PEMAQ TERRAPLENAGEM LTDA.  
CNPJ: 46.534.246/0001-44  
(18) 99678-9408

MODELO Nº 05

CAPACIDADE FINANCEIRA

Ref.: Edital de Concorrência nº 001/2023

Declaramos que as demonstrações abaixo correspondem a real situação da proponente. Esses índices foram obtidos no balanço do último exercício social.

Declaramos, ainda, que a qualquer tempo, desde que solicitado pelo licitador, nos comprometemos a apresentar todos os documentos ou informações que comprovarão as demonstrações.

SÃO AS DEMONSTRAÇÕES:

| Tipo de índice  | Valor em reais            | Índice |
|---|---------------------------|--------|
| Liquidez geral (LG)<br>$LG = (AC + RLP) / (PC + ELP)$       | 1.809.344,32 / 235.212,91 | 7,69   |
| Liquidez corrente (LC)<br>$LC = AC / PC$                    | 1.809.344,32 / 235.212,91 | 7,69   |
| Solvência Geral (SG)<br>$SG = (AC + AP + RLP) / (PC + ELP)$ | 2.026.288,82 / 235.212,91 | 8,61   |

AC - ativo circulante; RLP - realizável a longo prazo;  
AP - ativo permanente; ELP - exigível a longo prazo.  
PC - passivo circulante;

OBS: Os índices deverão ser apresentados com 2 (duas) casas decimais, desprezando-se as demais.

Assis, 27 de novembro de 2023.

ALINE DE OLIVEIRA  
PENA:4183474680  
9  
Assinado de forma digital  
por ALINE DE OLIVEIRA  
PENA:41834746809  
Dados: 2023.11.24  
08:15:53 -03'00'

PEMAQ TERRAPLENAGEM LTDA ME  
ALINE DE OLIVEIRA PENA  
PROPRIETÁRIA  
CPF Nº 418.347.468-09

CARLOS CESAR  
NOGUEIRA:2920  
5591840  
Assinado de forma digital  
por CARLOS CESAR  
NOGUEIRA:29205591840  
Dados: 2023.11.24 08:25:42  
-03'00'

CONTADOR  
CARLOS CESAR NOGUEIRA  
CRC - SP Nº SP 226246/0-4

Rua: Valdemir Francisco Pinto, 96 :: Bairro:: San Fernando Valley :: Assis/SP :::CEP: 19800-390  
CNPJ: 46.534.246/0001-44 -Telefone para Contato: (18) 99678-9408 – Aline  
pemaqtterraplenagem@outlook.com

3  
P  
84



ATA DE APROVAÇÃO DE BALANÇO

PEMAQ TERRAPLENAGEM LTDA

CNPJ 46.534.246/0001-44  
NIRE 3523919657-0

Ata da Reunião do Conselho Fiscal, realizada no dia 09 de fevereiro de 2023.

De acordo com os Artigos 1.071 a 1.080 da Lei 10.406/2002 (Novo Código Civil Brasileiro), se fez realizar reunião do sócio da **PEMAQ TERRAPLENAGEM LTDA**, nos termos a seguir: No dia 09 de fevereiro de 2023 em sua sede social, situada na **Rua Valdemir Francisco Pinto, nº 96, San Fernando Valley, na cidade de Assis (SP), CEP: 19.800-390**. PRESENÇA: **ALINE DE OLIVEIRA PENA**, sócia e administradora e o contador **CARLOS CESAR NOGUEIRA**, portador do **CRC-SP nº 1SP-226246/O-4 e CPF nº 292.055.918-40**. CONVOCAÇÃO: Dispensada a publicação, face à presença da totalidade do sócio e contador. **ORDEM DO DIA**: Apreciação das contas, examinar o balanço patrimonial e o de resultado econômico, relacionados ao exercício social encerrado em 31/12/2022. **DELIBERAÇÕES**: após a leitura dos documentos mencionados na ordem do dia, que foram colocados à disposição do sócio, trinta dias antes, conforme recibo, postos em discussão e votação, foram observadas as seguintes ocorrências: (1) **Relatório do Administrador e Demonstrações Contábeis do Exercício Social Encerrado em 31.12.2022**: aprovada por unanimidade as contas da sociedade, acompanhadas das demonstrações contábeis do exercício social findo em 31.12.2022, com a abstenção dos legalmente impedidos. **ENCERRAMENTO**: Nada mais havendo a ser tratado, foi suspensa a sessão pelo tempo necessário à lavratura da presente ata, a qual, reaberta a sessão, foi lida, aprovada e assinada pelos presentes. **Local**: Assis (SP), 09 de fevereiro de 2023. Assinam a presente Ata: **ALINE DE OLIVEIRA PENA**, como Sócia e Administradora, e contador **CARLOS CESAR NOGUEIRA**, portador do **CRC-SP nº 1SP-226246/O-4 e CPF nº 292.055.918-40**.

CONFERE COM ORIGINA

27/11/23

Assinatura

  
ALINE DE OLIVEIRA PENA  
Sócia e Administradora

  
CARLOS CESAR NOGUEIRA  
Contador

  
85

## T E R M O D E A B E R T U R A

CONTÉM ESTE CONJUNTO DE FORMULÁRIOS 44 (QUARENTA E QUATRO) FOLHAS NUMERADAS MECANICAMENTE DE 1 (UM) A 44 (QUARENTA E QUATRO), E SERVIRÁ DE LIVRO DIÁRIO GERAL NUM. 1 (UM) DA EMPRESA PEMAQ TERRAPLENAGEM LTDA, FIRMA ESTABELECIDÀ À R VALDEMIR FRANCISCO PINTO, 96 SAN FERNANDO VALLEY, NESTA CIDADE DE ASSIS/SP CEP: 19800390, REGISTRADA NA JUNTA COMERCIAL DO MESMO ESTADO SOB O NIRE NUM. 574.472/22-8 POR DESPACHO DE 31/10/2022 E NO CADASTRO NACIONAL DE PESSOAS JURÍDICAS DO MINISTÉRIO DA FAZENDA (C.N.P.J.) 46534246000144, E INSCRITO NO MUNICÍPIO SOB O NUM. 65646, E INSCRITO NA SECRETARIA ESTADUAL SOB O NUM. 189304478117.

CONFORME DETERMINA O ART. 9º DA INSTRUÇÃO NORMATIVA Nº 107 DE 23/05/2008 DO D.N.R.C, DECLARAMOS QUE O PRESENTE LIVRO ENCONTRA-SE TOTALMENTE ESCRITURADO, DE ACORDO COM A DOCUMENTAÇÃO QUE NOS FOI APRESENTADA.

O PRESENTE VAI ABAIXO ASSINADO PELO CONTADOR(A) RESPONSÁVEL, O SR. CARLOS CESAR NOGUEIRA REGISTRADO NO C.R.C. SOB O NUM. 1SP226246/04, REGISTRADO(A) NO C.P.F. SOB O NUM. 292.055.918-40.

ASSIS, 25 DE MAIO DE 2022.

*Aline de O. Pena*

DIRETOR ADMINISTRATIVO E FINANCEIRO - ALINE DE OLIVEIRA PENA

C.P.F - 41834746809

*[Handwritten Signature]*

CARLOS CESAR NOGUEIRA

C.R.C 1SP226246/04

C.P.F 292.055.918-40

CONFERE COM ORIGINAL  
27/11/23

Assinatura

*[Handwritten Signature]*

204

PEMAQ TERRAPLENAGEM LTDA (00032)

ALPHA ASSESSORIA E PLANEJAMENTO CONTABIL LTDA

Folha: 2

Diário de maio de 2022

| Conta              | Histórico                 | Débito     | Crédito    |
|--------------------|---------------------------|------------|------------|
| 25 de maio de 2022 |                           |            |            |
| (25)               | INTEGRALIZAÇÃO DE CAPITAL | 100.000,00 |            |
| (1090)             | PROVISAO DISTRIBUIÇÃO     |            | 60.865,07  |
| (1177)             | INTEGRALIZAÇÃO DE CAPITAL |            | 100.000,00 |
| (1345)             | PROVISAO DISTRIBUIÇÃO     | 60.865,07  |            |
| Total do Dia:      |                           | 160.865,07 | 160.865,07 |

*[Handwritten signature]*  
*[Handwritten mark]*

CONFERE COM ORIGINAL

27 / 11 / 23

*[Handwritten signature]*  
Assinatura

*[Handwritten signature]*

87

207

Junho de 2022 - Período sem Movimento

*[Handwritten signature]*  
*[Handwritten mark]*

*[Handwritten mark]*

CONFERE COM ORIGINAL

27 / 11 / 23

Assinatura

*[Handwritten signature]*  
*[Handwritten signature]*  
88

206  
9

Julho de 2022 - Período sem Movimento

J  
A

CONFERE COM ORIGINAL  
27 / 11 / 23  
Assinatura

J  
89



202  
29

Agosto de 2022 - Período sem Movimento

*[Handwritten signature]*  
*[Handwritten mark]*

*[Handwritten mark]*  
*[Handwritten mark]*

CONFERE COM ORIGINAL  
27 / 11 / 23  
*[Handwritten signature]*  
Assinatura

*[Handwritten signature]*  
*[Handwritten mark]*  
90

206

Setembro de 2022 - Período sem Movimento

*[Handwritten signature]*

3

*[Handwritten mark]*

CONFERE COM ORIGINAL  
27/11/23  
Assinatura

*[Handwritten signature]*  
91

209

PEMAQ TERRAPLENAGEM LTDA (00032)  
Diário de outubro de 2022

ALPHA ASSESSORIA E PLANEJAMENTO CONTABIL LTDA  
Folha: 7

| Conta                 | Histórico                            | Débito       | Crédito      |
|-----------------------|--------------------------------------|--------------|--------------|
| 27 de outubro de 2022 |                                      |              |              |
| (25)                  | AUMENTO DO CAPITAL SOCIAL NESTA DATA | 1.400.000,00 | 1.400.000,00 |
| (1177)                | AUMENTO DO CAPITAL SOCIAL NESTA DATA |              |              |
| Total do Dia:         |                                      | 1.400.000,00 | 1.400.000,00 |

*(Handwritten blue marks: a large star and a smaller star)*

*(Handwritten blue marks: a circled number 3 and a signature)*

CONFERE COM ORIGINAL  
22/11/23  
*(Handwritten signature)*  
Assinatura

*(Handwritten blue marks: a signature and the number 92)*

210

PEMAQ TERRAPLENAGEM LTDA (00032)  
Diário de Novembro de 2022

ALPHA ASSESSORIA E PLANEJAMENTO CONTABIL LTDA  
Folha: 8

Novembro de 2022 - Período sem Movimento

*[Handwritten signature]*  
A

*[Handwritten mark]*  
P

CONFERE COM ORIGINAL  
27/11 23  
*[Handwritten signature]*  
Assinatura

*[Handwritten signature]*  
93

| Conta                         | Histórico   | Débito            | Crédito           |
|-------------------------------|---|-------------------|-------------------|
| <b>07 de dezembro de 2022</b> |   |                   |                   |
| (500)                         | COMPRA DE UM FORD CARGO 2932- COR BRANCA -        | 175.000,00        |                   |
| (500)                         | COMPRA DE UM FORD 1000 - COR AZUL - PLACA BZO4G88 | 45.000,00         |                   |
| (785)                         | COMPRA DE UM FORD CARGO 2932- COR BRANCA -        |                   | 175.000,00        |
| (785)                         | COMPRA DE UM FORD 1000 - COR AZUL - PLACA BZO4G88 |                   | 45.000,00         |
| Total do Dia:                 |   | <b>220.000,00</b> | <b>220.000,00</b> |

|                               |   |                   |                   |
|-------------------------------|---|-------------------|-------------------|
| <b>22 de dezembro de 2022</b> |   |                   |                   |
| (95)                          | NFSe 8 - PREFEITURA MUNICIPAL DE ECHAPORA | 165.840,00        |                   |
| (95)                          | NFSe 7- PREFEITURA MUNICIPAL DE ECHAPORA  | 215.436,00        |                   |
| (95)                          | NF 8                                      |                   | 2.736,36          |
| (95)                          | NF 8                                      |                   | 3.316,80          |
| (95)                          | NF 7                                      |                   | 4.308,72          |
| (95)                          | NF 7                                      |                   | 3.554,69          |
| (95)                          | NF 7                                      | 2.736,36          |                   |
| (245)                         | NF 8                                      | 3.554,69          |                   |
| (245)                         | NF 7                                      | 3.316,80          |                   |
| (255)                         | NF 8                                      | 4.308,72          |                   |
| (255)                         | NF 7                                      |                   | 165.840,00        |
| (1435)                        | NFSe 8 - PREFEITURA MUNICIPAL DE ECHAPORA |                   | 215.436,00        |
| (1435)                        | NFSe 7- PREFEITURA MUNICIPAL DE ECHAPORA  |                   |                   |
| Total do Dia:                 |   | <b>395.192,57</b> | <b>395.192,57</b> |

|                               |                                  |                   |                   |
|-------------------------------|----------------------------------|-------------------|-------------------|
| <b>23 de dezembro de 2022</b> |                                  |                   |                   |
| (45)                          | PREFEITURA MUNICIPAL DE ECHAPORA | 159.786,84        | 159.785,84        |
| (45)                          | APLICAÇÃO FINANCEIRA             | 159.785,84        |                   |
| (65)                          | APLICAÇÃO FINANCEIRA             |                   | 159.786,84        |
| (95)                          | PREFEITURA MUNICIPAL DE ECHAPORA |                   |                   |
| Total do Dia:                 |                                  | <b>319.572,68</b> | <b>319.572,68</b> |

|                               |                                 |                 |                 |
|-------------------------------|---------------------------------|-----------------|-----------------|
| <b>26 de dezembro de 2022</b> |                                 |                 |                 |
| (45)                          | RESGATE DE APLICAÇÃO FINANCEIRA | 944,77          | 231,30          |
| (45)                          | ANTECIPAÇÃO ALINE               |                 | 52,89           |
| (45)                          | ANTECIPAÇÃO ALINE               |                 | 660,58          |
| (45)                          | RETIRADA                        |                 | 944,77          |
| (65)                          | RESGATE DE APLICAÇÃO FINANCEIRA | 231,30          |                 |
| (2558)                        | ANTECIPAÇÃO ALINE               | 52,89           |                 |
| (2558)                        | ANTECIPAÇÃO ALINE               | 660,58          |                 |
| (2558)                        | RETIRADA                        |                 |                 |
| Total do Dia:                 |                                 | <b>1.889,54</b> | <b>1.889,54</b> |

|                               |  |  |  |
|-------------------------------|--|--|--|
| <b>27 de dezembro de 2022</b> |  |  |  |
| (25)                          | DEPOSITO                                     |  |  |
| (45)                          | DEPOSITO                                     |  |  |
| (45)                          | RECEBIMENTO PREFEITURA MUNICIPAL DE ECHAPORA |  |  |

**CONFERE COM ORIGINAL**  
 27 / 12 / 23  
 78.841,52  
 Assinatura  
  
 94

| Conta         | Histórico                                    | Débito     | Crédito    |
|---------------|--|------------|------------|
|               |  |            | 250.668,56 |
| (45)          | APLICAÇÃO FINANCEIRA                         |            | 30.000,00  |
| (45)          | RETIRADA ALINE                               |            | 233,94     |
| (45)          | PAGAMENTO CONSELHO REGIONAL DE ENGENHARIA    |            | 233,94     |
| (45)          | PAGAMENTO CONSELHO REGIONAL DE ENGENHARIA    |            | 2.150,00   |
| (45)          | RETIRADA                                     |            | 2.127,67   |
| (45)          | RETIRADA                                     |            | 1.000,00   |
| (45)          | RETIRADA                                     | 250.668,56 |            |
| (65)          | APLICAÇÃO FINANCEIRA                         |            | 207.572,59 |
| (95)          | RECEBIMENTO PREFEITURA MUNICIPAL DE ECHAPORA | 30.000,00  |            |
| (2558)        | RETIRADA ALINE                               | 2.150,00   |            |
| (2558)        | RETIRADA                                     | 2.127,67   |            |
| (2558)        | RETIRADA                                     | 1.000,00   |            |
| (2558)        | RETIRADA                                     |            | 233,94     |
| (2236)        | PAGAMENTO CONSELHO REGIONAL DE ENGENHARIA    |            | 233,94     |
| (2236)        | PAGAMENTO CONSELHO REGIONAL DE ENGENHARIA    |            |            |
| Total do Dia: |  | 572.828,22 | 572.828,22 |

28 de dezembro de 2022

|               |   |           |           |
|---------------|---|-----------|-----------|
| (45)          | RESGATE DE APLICAÇÃO FINANCEIRA                   | 27.258,23 | 6.900,00  |
| (45)          | RETIRADA ALINE                                    |           | 17.385,00 |
| (45)          | RETIRADA ALINE                                    |           | 3,23      |
| (45)          | TARIFA  |           | 2.970,00  |
| (45)          | PAGAMENTO ASSISPISO MATERIAIS                     |           | 27.258,23 |
| (65)          | RESGATE DE APLICAÇÃO FINANCEIRA                   | 6.900,00  |           |
| (2558)        | RETIRADA ALINE                                    | 17.385,00 |           |
| (2558)        | RETIRADA ALINE                                    | 2.970,00  |           |
| (785)         | PAGAMENTO ASSISPISO MATERIAIS                     |           | 2.970,00  |
| (785)         | NF 16618 - ASSISPISO MATERIAIS DE CONSTRUCAO LTDA | 2.970,00  |           |
| (2105)        | NF 16618 - ASSISPISO MATERIAIS DE CONSTRUCAO LTDA |           | 3,23      |
| (2425)        | TARIFA  |           |           |
| Total do Dia: |   | 57.486,46 | 57.486,46 |

29 de dezembro de 2022

|               |                                 |       |       |
|---------------|---------------------------------|-------|-------|
| (45)          | RESGATE DE APLICAÇÃO FINANCEIRA | 93,63 | 93,63 |
| (65)          | RESGATE DE APLICAÇÃO FINANCEIRA |       |       |
| Total do Dia: |                                 | 93,63 | 93,63 |

30 de dezembro de 2022

|      |                                 |        |        |
|------|---------------------------------|--------|--------|
| (45) | RESGATE DE APLICAÇÃO FINANCEIRA | 300,00 | 9,00   |
| (45) | TARIFA BANCARIA                 |        | 9,00   |
| (45) | TARIFA BANCARIA                 |        | 9,00   |
| (45) | TARIFA BANCARIA                 |        | 9,00   |
| (45) | TARIFA BANCARIA                 |        | 7,63   |
| (45) | ANTECIPAÇÃO                     |        | 50,00  |
| (45) | ANTECIPAÇÃO                     |        | 300,00 |
| (45) | ANTECIPAÇÃO                     |        | 300,00 |
| (65) | RESGATE DE APLICAÇÃO FINANCEIRA |        |        |

CONFERE COM ORIGINAL  
27/11/23

Assinatura

*[Handwritten signatures and initials]*

2139

Diário de dezembro de 2022

| Conta                | Histórico       | Débito        | Crédito       |
|----------------------|-----------------|---------------|---------------|
|                      |                 | 7,63          |               |
| (2558)               | ANTECIPAÇÃO     | 50,00         |               |
| (2558)               | ANTECIPAÇÃO     | 300,00        |               |
| (2558)               | ANTECIPAÇÃO     | 9,00          |               |
| (2425)               | TARIFA BANCARIA | 9,00          |               |
| (2425)               | TARIFA BANCARIA | 9,00          |               |
| (2425)               | TARIFA BANCARIA | 9,00          |               |
| (2425)               | TARIFA BANCARIA | 9,00          |               |
| <b>Total do Dia:</b> |                 | <b>693,63</b> | <b>693,63</b> |

31 de dezembro de 2022

|                      |                      |                   |                   |
|----------------------|----------------------|-------------------|-------------------|
| (65)                 | RENDIMENTO APLICAÇÃO | 36,02             | 60.865,07         |
| (2558)               | COMPENSAÇÃO SALDO    |                   | 7.625,52          |
| (255)                | COMPENSAÇÃO 12/2022  |                   | 3.055,50          |
| (580)                | DEPRECIACÃO 12/2022  |                   | 7.625,52          |
| (810)                | PROVISAO 12/2022     |                   |                   |
| (810)                | COMPENSAÇÃO 12/2022  | 7.625,52          | 15.212,91         |
| (833)                | 12/2022              |                   |                   |
| (1090)               | COMPENSAÇÃO SALDO    | 60.865,07         |                   |
| (1477)               | PROVISAO 12/2022     | 7.625,52          |                   |
| (2467)               | 12/2022              | 15.212,91         | 36,02             |
| (1610)               | RENDIMENTO APLICAÇÃO |                   |                   |
| (2245)               | DEPRECIACÃO 12/2022  | 3.055,50          | 351.940,98        |
| (1335)               | ENCERRAMENTO 12/2022 |                   | 381.276,00        |
| (1360)               | ENCERRAMENTO 12/2022 |                   |                   |
| (1360)               | ENCERRAMENTO 12/2022 | 7.625,52          |                   |
| (1360)               | ENCERRAMENTO 12/2022 | 15.212,91         |                   |
| (1360)               | ENCERRAMENTO 12/2022 |                   | 36,02             |
| (1360)               | ENCERRAMENTO 12/2022 | 2.970,00          |                   |
| (1360)               | ENCERRAMENTO 12/2022 | 3.055,50          |                   |
| (1360)               | ENCERRAMENTO 12/2022 | 467,88            |                   |
| (1360)               | ENCERRAMENTO 12/2022 | 39,23             |                   |
| (1360)               | ENCERRAMENTO 12/2022 | 351.940,98        |                   |
| (1360)               | ENCERRAMENTO 12/2022 | 381.276,00        |                   |
| (1435)               | ENCERRAMENTO 12/2022 |                   | 7.625,52          |
| (1477)               | ENCERRAMENTO 12/2022 |                   | 15.212,91         |
| (2467)               | ENCERRAMENTO 12/2022 |                   |                   |
| (1610)               | ENCERRAMENTO 12/2022 | 36,02             |                   |
| (2105)               | ENCERRAMENTO 12/2022 |                   | 2.970,00          |
| (2245)               | ENCERRAMENTO 12/2022 |                   | 3.055,50          |
| (2236)               | ENCERRAMENTO 12/2022 |                   | 467,88            |
| (2425)               | ENCERRAMENTO 12/2022 |                   | 39,23             |
| <b>Total do Dia:</b> |                      | <b>857.044,58</b> | <b>857.044,58</b> |

CONFERE COM ORIGINA

27/11/23

Assinatura

*[Handwritten signatures and initials]*

96

PEMAQ TERRAPLENAGEM LTDA(00032)  
Balancete Analítico de 25/05/2022 até 31/12/2022

ALFHA

Saldo Anteri

JUCESP PROTOCOLO  
0.363.748/23-4



248

| Descrição  | 04    | 04           | 04           | 04            |
|--|-------|--------------|--------------|---------------|
| Ativo - [5]  | 0,00D | 2.841.345,64 | 1.032.001,32 | 1.809.344,32D |
| Circulante - [10]  | 0,00D | 2.385.288,00 | 582.234,73   | 1.803.053,27D |
| Disponível - [15]  | 0,00D | 1.500.000,00 | 78.841,52    | 1.421.158,48D |
| Numerários em caixa - [20]                                 | 0,00D | 1.500.000,00 | 78.841,52    | 1.421.158,48D |
| Caixa - [25]   |       |              |              |               |
| Banco conta movimento - [30]                               | 0,00D | 474.797,58   | 474.796,58   | 1,00D         |
| Bradesco - [45]  | 0,00D | 474.797,58   | 474.796,58   | 1,00D         |
| Aplicações - [50]  | 0,00D | 410.490,42   | 28.596,63    | 381.893,79D   |
| Bradesco S/A - [65]  | 0,00D | 410.490,42   | 28.596,63    | 381.893,79D   |
| Clientes - [85]  | 0,00D | 381.276,00   | 381.276,00   | 0,00D         |
| Recebimentos Pessoa Física e Jurídica - [90]               | 0,00D | 381.276,00   | 381.276,00   | 0,00D         |
| Duplicatas a receber - [95]                                |       |              |              |               |
| Adiantamento - [115]                                       | 0,00D | 60.865,07    | 60.865,07    | 0,00D         |
| Adiantamento de Distribuição de Lucros - [2551]            | 0,00D | 60.865,07    | 60.865,07    | 0,00D         |
| Antecipação de Distribuição de Lucros - [2558]             |       |              |              |               |
| Créditos a receber - [205]                                 | 0,00D | 13.916,57    | 7.625,52     | 6.291,05D     |
| Créditos Tributários a Receber - [210]                     | 0,00D | 13.916,57    | 7.625,52     | 6.291,05D     |
| INSS Retido a Compensar - [245]                            | 0,00D | 6.291,05     | 0,00         | 6.291,05D     |
| ISS Retido a Compensar - [255]                             | 0,00D | 7.625,52     | 7.625,52     | 0,00D         |
| Ativo Não Circulante - [370]                               | 0,00D | 220.000,00   | 3.055,50     | 216.944,50D   |
| Imobilizado - [435]  | 0,00D | 220.000,00   | 0,00         | 220.000,00D   |
| Veículos - [495]   | 0,00D | 220.000,00   | 0,00         | 220.000,00D   |
| Veículos - [500]   |       |              |              |               |
| Depreciação Acumulada - [545]                              | 0,00C | 0,00         | 3.055,50     | 3.055,50C     |
| Depreciação Acumulada Imobilizado - [550]                  | 0,00C | 0,00         | 3.055,50     | 3.055,50C     |
| (-) Depreciação Acum. Aquis. Veículos - [580]              |       |              |              |               |
| Passivo - [680]  | 0,00C | 513.637,68   | 2.539.926,50 | 2.026.288,82C |
| Circulante - [685]   | 0,00C | 71.460,59    | 306.673,50   | 235.212,91C   |
| Fornecedores - [765]                                       | 0,00C | 2.970,00     | 222.970,00   | 220.000,00C   |
| Pessoa Física e Pessoa Jurídica - [770]                    | 0,00C | 2.970,00     | 222.970,00   | 220.000,00C   |
| Fornecedores Diversos - [785]                              |       |              |              |               |
| Tributos e Contribuições - [790]                           | 0,00C | 7.625,52     | 22.838,43    | 15.212,91C    |
| Tributos e Contribuições - [795]                           | 0,00C | 7.625,52     | 22.838,43    | 15.212,91C    |
| Imposto Sobre Serviços - ISS - [810]                       | 0,00C | 7.625,52     | 7.625,52     | 0,00C         |
| DAS - Simples Nacional a Recolher - [833]                  | 0,00C | 0,00         | 15.212,91    | 15.212,91C    |
| Contas a pagar - [1070]                                    | 0,00C | 60.865,07    | 60.865,07    | 0,00C         |
| Outras Contas a Pagar - [1075]                             | 0,00C | 60.865,07    | 60.865,07    | 0,00C         |
| Dividendos Propostos a Pagar - [1090]                      |       |              |              |               |
| Patrimônio líquido - [1170]                                | 0,00C | 442.177,09   | 2.233.253,00 | 1.791.075,91C |
| Capital Social - [1175]                                    | 0,00C | 0,00         | 1.500.000,00 | 1.500.000,00C |
| Capital Social Subscrito - [1176]                          | 0,00C | 0,00         | 1.500.000,00 | 1.500.000,00C |
| Capital Social Integralizado - [1177]                      | 0,00C | 0,00         | 1.500.000,00 | 1.500.000,00C |
| Lucros/Prejuízos ou Superávit/Déficits Acumulados - [1325] | 0,00C | 442.177,09   | 733.253,00   | 291.075,91C   |
| Lucros/Prejuízos ou Superávit/Déficits Acumulados - [1330] | 0,00C | 60.865,07    | 351.948,98   | 351.948,98C   |

351.948,98  
351.948,98

Assinatura  
97



| Descrição  | Saldo Anterior | Débito            | Crédito           | Saldo Atual  |
|--|----------------|-------------------|-------------------|--------------|
| Lucros/Superávits Apurados - [1335]                      | 0,00C          | 0,00              | 351.940,98        | 351.940,98C  |
| Dividendos Propostos - [1345]                            | 0,00C          | 60.865,07         | 0,00              | 60.865,07D   |
| <b>Resultado do Exercício - [1355]</b>                   | <b>0,00C</b>   | <b>381.312,02</b> | <b>381.312,02</b> | <b>0,00C</b> |
| Resultado do Exercício no período - [1360]               | 0,00C          | 381.312,02        | 381.312,02        | 0,00C        |
| <b>Receita - [1395]</b>                                  | <b>0,00C</b>   | <b>404.150,45</b> | <b>404.150,45</b> | <b>0,00C</b> |
| Receita Bruta Vendas e Serviços - [1400]                 | 0,00C          | 381.276,00        | 381.276,00        | 0,00C        |
| Receita sobre Serviços - [1425]                          | 0,00C          | 381.276,00        | 381.276,00        | 0,00C        |
| Receita de serviços - [1430]                             | 0,00C          | 381.276,00        | 381.276,00        | 0,00C        |
| Prestação de serviços - [1435]                           | 0,00C          | 381.276,00        | 381.276,00        | 0,00C        |
| (-) Dedução de receita - [1440]                          | 0,00D          | 22.838,43         | 22.838,43         | 0,00D        |
| (-) Dedução de receita sobre vendas - [1445]             | 0,00D          | 7.625,52          | 7.625,52          | 0,00D        |
| (-) Dedução da Receita - [1450]                          | 0,00D          | 7.625,52          | 7.625,52          | 0,00D        |
| (-) ISS - [1477]   | 0,00D          | 7.625,52          | 7.625,52          | 0,00D        |
| (-) Dedução de receita sobre serviços - [1480]           | 0,00D          | 15.212,91         | 15.212,91         | 0,00D        |
| (-) Dedução da Receita - [1485]                          | 0,00D          | 15.212,91         | 15.212,91         | 0,00D        |
| (-) DAS - Simples Nacional - [2467]                      | 0,00D          | 15.212,91         | 15.212,91         | 0,00D        |
| Receita Operacional / Financeira / Patrimoniais - [1505] | 0,00C          | 36,02             | 36,02             | 0,00C        |
| Receita Financeira - [1530]                              | 0,00C          | 36,02             | 36,02             | 0,00C        |
| Receitas Financeiras Diversas - [1605]                   | 0,00C          | 36,02             | 36,02             | 0,00C        |
| Juros - [1610]   | 0,00C          | 36,02             | 36,02             | 0,00C        |
| Custos - [1705]  | 0,00D          | 6.532,61          | 6.532,61          | 0,00D        |
| Despesas - [1825]  | 0,00D          | 6.025,50          | 6.025,50          | 0,00D        |
| Despesas com Localização e Funcionamento - [2070]        | 0,00D          | 6.025,50          | 6.025,50          | 0,00D        |
| Despesas com Localização e Manutenção - [2075]           | 0,00D          | 2.970,00          | 2.970,00          | 0,00D        |
| Manutenção e Consertos - [2105]                          | 0,00D          | 2.970,00          | 2.970,00          | 0,00D        |
| Despesas com Bens de Uso Próprio - [2240]                | 0,00D          | 3.055,50          | 3.055,50          | 0,00D        |
| Depreciações - [2245]                                    | 0,00D          | 3.055,50          | 3.055,50          | 0,00D        |
| Tributos - [2334]  | 0,00D          | 467,88            | 467,88            | 0,00D        |
| Tributos - [2365]  | 0,00D          | 467,88            | 467,88            | 0,00D        |
| Impostos - [2370]  | 0,00D          | 467,88            | 467,88            | 0,00D        |
| Taxas Diversas - [2236]                                  | 0,00D          | 467,88            | 467,88            | 0,00D        |
| Despesas Financeiras - [2405]                            | 0,00D          | 39,23             | 39,23             | 0,00D        |
| Despesas com Aplicações Financeiras - [2410]             | 0,00D          | 39,23             | 39,23             | 0,00D        |
| Despesas Financeiras com Títulos de Renda Fixa - [2415]  | 0,00D          | 39,23             | 39,23             | 0,00D        |
| Tarifas Bancárias - [2425]                               | 0,00D          | 39,23             | 39,23             | 0,00D        |

**Análise do Balancete**

|                |               |                |               |
|----------------|---------------|----------------|---------------|
| Ativo ----->   | 2.026.288,82D | Passivo -----> | 2.026.288,82C |
| Despesa -----> | 0,00D         | Receita -----> | 0,00C         |
| ----->         | 2.026.288,82D | ----->         | 2.026.288,82C |

CONFERE COM ORIGINAL

27/11/23

Assinatura

2169

PEMAQ TERRAPLENAGEM LTDA(00032)  
Balancete Analítico de 25/05/2022 até 31/12/2022

ALPHA ASSESSORIA E PLANEJAMENTO CONTABIL LTDA  
Diário: 1 Folha: 14

| Descrição | Saldo Anterior | Débito | Crédito | Saldo Atual |
|-----------|----------------|--------|---------|-------------|
|-----------|----------------|--------|---------|-------------|

*Aline de O. Pena*  
 ALINE DE OLIVEIRA PENA  
 Administrador  
 CPF: 41834746809  
 RG: 486192556

*[Handwritten Signature]*  
 ALPHA ASSESSORIA E PLANEJAMENTO CONTABIL LTDA  
 CRC: 1SP226246 CNPJ: 44894187000190  
 CARLOS CESAR NOGUEIRA  
 CONTADOR  
 CPF: 292.055.918-40 CRC: 1SP226246/O4  
 RG: 337932232

CONFERE COM ORIGINAL

27 / 11 / 23

*[Handwritten Signature]*  
Assinatura

*[Handwritten Signature]*  
99

| Descrição   | Classificação | Conta | Exercício Atual |
|---|---------------|-------|-----------------|
| <b>Receita</b>  |               |       |                 |
| Receita Bruta Vendas e Serviços                                     |               |       |                 |
| Receita sobre Serviços  |               |       |                 |
| Receita de serviços   |               |       | 381.276,00C     |
| Prestação de serviços   | 3-1-02-01-01  | 1435  | ****381.276,00C |
| <b>=Receita de serviços</b>   |               |       | ****381.276,00C |
| <b>=Receita sobre Serviços</b>                                      |               |       | ****381.276,00C |
| <b>=T o t a l - Receita Bruta Vendas e Serviços</b>                 |               |       | ****381.276,00C |
| (-) Dedução de receita  |               |       |                 |
| (-) Dedução de receita sobre vendas                                 |               |       |                 |
| (-) Dedução da Receita  |               |       |                 |
| (-) ISS   | 3-2-01-01-07  | 1477  | 7.625,52D       |
| <b>=(-) Dedução da Receita</b>                                      |               |       | *****7.625,52D  |
| <b>=(-) Dedução de receita sobre vendas</b>                         |               |       | *****7.625,52D  |
| (-) Dedução de receita sobre serviços                               |               |       |                 |
| (-) Dedução da Receita  |               |       |                 |
| (-) DAS - Simples Nacional  | 3-2-02-01-05  | 2467  | 15.212,91D      |
| <b>=(-) Dedução da Receita</b>                                      |               |       | *****15.212,91D |
| <b>=(-) Dedução de receita sobre serviços</b>                       |               |       | *****15.212,91D |
| <b>=T o t a l - (-) Dedução de receita</b>                          |               |       | *****22.838,43D |
| Receita Operacional / Financeira / Patrimoniais                     |               |       |                 |
| Receita Financeira  |               |       |                 |
| Receitas Financeiras Diversas                                       |               |       |                 |
| Juros   | 3-3-02-05-01  | 1610  | 36,02C          |
| <b>=Receitas Financeiras Diversas</b>                               |               |       | *****36,02C     |
| <b>=Receita Financeira</b>  |               |       | *****36,02C     |
| <b>=T o t a l - Receita Operacional / Financeira / Patrimoniais</b> |               |       | *****36,02C     |
| <b>=T o t a l - Receita</b>   |               |       | ****358.473,59C |

CONFERE COM ORIGINAL  
 24 / 11 / 23  
 Assinatura

| Descrição  | Classificação | Conta | Exercício Atual |
|--|---------------|-------|-----------------|
| Custos   |               |       |                 |
| Despesas   |               |       |                 |
| Despesas com Localização e Funcionamento               |               |       |                 |
| Despesas com Localização e Manutenção                  |               |       | 2.970,00D       |
| Manutenção e Consertos                                 | 4-3-03-01-06  | 2105  | *****2.970,00D  |
| <b>=Despesas com Localização e Manutenção</b>          |               |       |                 |
| Despesas com Bens de Uso Próprio                       |               |       | 3.055,50D       |
| Depreciações   | 4-3-03-07-01  | 2245  | *****3.055,50D  |
| <b>=Despesas com Bens de Uso Próprio</b>               |               |       |                 |
| <b>=Despesas com Localização e Funcionamento</b>       |               |       | *****6.025,50D  |
| <b>=Total - Despesas</b>                               |               |       |                 |
| Tributos   |               |       |                 |
| Tributos   |               |       |                 |
| Impostos   |               |       | 467,88D         |
| Taxas Diversas   | 4-4-01-01-03  | 2236  | *****467,88D    |
| <b>=Impostos</b>                                       |               |       | *****467,88D    |
| <b>=Tributos</b>                                       |               |       | *****467,88D    |
| <b>=Total - Tributos</b>                               |               |       |                 |
| Despesas Financeiras                                   |               |       |                 |
| Despesas com Aplicações Financeiras                    |               |       |                 |
| Despesas Financeiras com Títulos de Renda Fixa         |               |       | 39,23D          |
| Tarifas Bancárias                                      | 4-5-01-01-02  | 2425  | *****39,23D     |
| <b>=Despesas Financeiras com Títulos de Renda Fixa</b> |               |       | *****39,23D     |
| <b>=Despesas com Aplicações Financeiras</b>            |               |       | *****39,23D     |
| <b>=Total - Despesas Financeiras</b>                   |               |       | *****6.532,61D  |
| <b>=Total - Custos</b>                                 |               |       |                 |

RESULTADO DO EXERCÍCIO

RECEITAS-----> 358.473,59C  
 DESPESAS + CUSTO-----> 6.532,61D  
 LUCRO LÍQUIDO DO EXERCÍCIO: \*\*\*\*\*351.940,98

CONFERE COM ORIGINAL

27/11/22

Assinatura

*[Handwritten signature]*

*[Handwritten initials]*  
 101

IMPORTA A PRESENTE DEMONSTRAÇÃO DE  
RESULTADO COM LUCRO DE 351.940,98 (TREZENTOS E  
CINQUENTA E UM MIL, NOVECENTOS E QUARENTA Reais  
E NOVENTA E OITO CENTAVOS) DE ACORDO COM A  
DOCUMENTAÇÃO QUE NOS FOI APRESENTADA.

ASSIS, 31 DE DEZEMBRO DE 2022

*Aline de O. Pena*

ALINE DE OLIVEIRA PENA  
Administrador  
CPF: 41834746809

*[Handwritten Signature]*

CARLOS CESAR NOGUEIRA  
CONTADOR  
CPF: 292.055.918-40 CRC: 1SP226246/O4

CONFERE COM ORIGINAL

*27/11/23*

Assinatura

*[Handwritten Signature]*

120

| PEMAQ TERRAPLENAGEM LTDA<br>Demonstração de Lucros ou Prejuízos Acumulados de 25/05/2022 até 31/12/2022 | ALPHA ASSESSORIA E PLANEJAMENTO CONTABIL LTDA |                    |
|---|---|--------------------|
|   | Diário: 1                                     | Folha: 18          |
| Descrição   | Exercício Atual                               | Exercício Anterior |
| Saldo do Início do Período  | R\$0,00C                                      | R\$0,00C           |
| Ajustes de exercícios anteriores  | R\$0,00C                                      | R\$0,00C           |
| Efeitos da mudança de critérios contábeis   | R\$0,00C                                      | R\$0,00C           |
| Retificação de erro de exercícios anteriores  | R\$0,00C                                      | R\$0,00C           |
| <b>Resultado do período</b>   |   |                    |
| Lucro/Prejuízo do Exercício   | R\$351.940,98C                                | R\$0,00C           |
| <b>Proposta Administração do Lucro</b>  |   |                    |
| Reserva de Capital  | R\$0,00C                                      | R\$0,00C           |
| Reservas de Lucro   | R\$0,00C                                      | R\$0,00C           |
| Distribuição de Lucros  | R\$60.865,07D                                 | R\$0,00C           |
| <b>Saldo Atual</b>  | <b>R\$291.075,91C</b>                         | <b>R\$0,00C</b>    |

Sob as penas da lei, declaramos que as informações aqui contidas são verdadeiras e nos responsabilizamos por todas elas de acordo com a documentação que nos foi apresentada.

Assis, 31 de dezembro de 2022.

*Aline de O. Pena*  
 ALINE DE OLIVEIRA PENA  
 Administrador  
 CPF: 41834746809  
 RG: 486192556 Data Expedição: 01/01/2000

*[Handwritten Signature]*  
 ALPHA ASSESSORIA E PLANEJAMENTO CONTABIL LTDA  
 CRC: 1SP226246 CNPJ: 44894187000190  
 CARLOS CESAR NOGUEIRA  
 Contador  
 CPF: 292.055.918-40 CRC: 1SP226246/O4  
 RG: 337932232 Expedição:

CONFERE COM ORIGINAL  
 27/11/23  
 Assinatura

*[Handwritten marks and numbers]*  
 103

27/11

| Descrição                      | ALPHA ASSESSORIA E PLANEJAMENTO CONTABIL LTDA |                    |
|--------------------------------|---|--------------------|
|                                | Exercício Atual                               | Exercício Anterior |
| <b>Capital Social</b>          |   |                    |
| Capital Social Subscrito       | R\$0,00C                                      | R\$0,00C           |
| Capital Social Integralizado   | R\$1.500.000,00C                              | R\$0,00C           |
| <b>Reservas</b>                |   |                    |
| Reserva de Capital             | R\$0,00C                                      | R\$0,00C           |
| Reserva de Lucros              | R\$0,00C                                      | R\$0,00C           |
| <b>Lucros</b>                  |   |                    |
| Lucros ou Prejuízos Acumulados | R\$291.075,91C                                | R\$0,00C           |
| <b>TOTAL</b>                   | <b>R\$1.791.075,91C</b>                       | <b>R\$0,00C</b>    |

Sob as penas da lei, declaramos que as informações aqui contidas são verdadeiras e nos responsabilizamos por todas elas de acordo com a documentação que nos foi apresentada.

Assis, 31 de dezembro de 2022.

Aline de O. Pena  
 ALINE DE OLIVEIRA PENA  
 Administrador  
 CPF: 41834746809  
 RG: 486192556 Data Expedição: 01/01/2000

[Assinatura]  
 ALPHA ASSESSORIA E PLANEJAMENTO CONTABIL LTDA  
 CRC: 1SP226246 CNPJ: 44894187000190  
 CARLOS CESAR NOGUEIRA  
 Contador  
 CPF: 292.055.918-40 CRC: 1SP226246/O4  
 RG: 337932232 Expedição:

CONFERE COM ORIGINAL  
 27/11/22  
 [Assinatura]  
 Assinatura

[Assinatura]

104

222

Balanco Patrimonial Encerrado em 31/12/2022

Diário: 1

Folha: 20

| Descrição                                     | Classificação | Exercicio Anterior | Exercicio Atual |
|---|---------------|--------------------|-----------------|
| <b>Ativo</b>                                  |               | *****0,00D         | **2.026.288,82D |
| <b>Circulante</b>                             |               | *****0,00D         | **1.809.344,32D |
| <b>Disponível</b>                             |               | *****0,00D         | **1.803.053,27D |
| <b>Numerários em caixa</b>                    |               | *****0,00D         | **1.421.158,48D |
| Caixa (25)                                    | 1-1-01-01-01  | 0,00D              | 1.421.158,48D   |
| <b>Banco conta movimento</b>                  |               | *****0,00D         | *****1,00D      |
| Bradesco (45)                                 | 1-1-01-02-03  | 0,00D              | 1,00D           |
| <b>Aplicações</b>                             |               | *****0,00D         | ****381.893,79D |
| Bradesco S/A. (65)                            | 1-1-01-03-03  | 0,00D              | 381.893,79D     |
| <b>Clientes</b>                               |               | *****0,00D         | *****0,00D      |
| <b>Recebimentos Pessoa Física e Jurídica</b>  |               | *****0,00D         | *****0,00D      |
| Duplicatas a receber (95)                     | 1-1-04-01-01  | 0,00D              | 0,00D           |
| <b>Adiantamento</b>                           |               | *****0,00D         | *****0,00D      |
| <b>Adiantamento de Distribuição de Lueros</b> |               | *****0,00D         | *****0,00D      |
| Antecipação de Distribuição de Lucros (2558)  | 1-1-05-04-01  | 0,00D              | 0,00D           |
| <b>Créditos a receber</b>                     |               | *****0,00D         | *****6.291,05D  |
| <b>Créditos Tributários a Receber</b>         |               | *****0,00D         | *****6.291,05D  |
| INSS Retido a Compensar (245)                 | 1-1-07-01-07  | 0,00D              | 6.291,05D       |
| ISS Retido a Compensar (255)                  | 1-1-07-01-09  | 0,00D              | 0,00D           |
| <b>Ativo Não Circulante</b>                   |               | *****0,00D         | ****216.944,50D |
| <b>Imobilizado</b>                            |               | *****0,00D         | ****220.000,00D |
| <b>Veículos</b>                               |               | *****0,00D         | ****220.000,00D |
| Veiculos (500)                                | 1-2-03-06-01  | 0,00D              | 220.000,00D     |
| <b>Depreciação Acumulada</b>                  |               | *****0,00C         | *****3.055,50C  |
| <b>Depreciação Acumulada Imobilizado</b>      |               | *****0,00C         | *****3.055,50C  |
| (-) Depreciação Acum. Aquis. Veiculos (580)   | 1-2-04-01-07  | 0,00C              | 3.055,50C       |

*[Handwritten signature]*

CONFERE COM ORIGINAL  
27/11/23  
Assinatura

*[Handwritten signature]*  
105



223

| Descrição  | Classificação | Exercicio Anterior | Exercicio Atual |
|--|---------------|--------------------|-----------------|
| <b>Passivo</b>   |               | *****0,00C         | **2.026.288,82C |
| <b>Circulante</b>  |               | *****0,00C         | ****235.212,91C |
| <b>Fornecedores</b>                                      |               | *****0,00C         | ****220.000,00C |
| <b>Pessoa Física e Pessoa Jurídica</b>                   |               | *****0,00C         | ****220.000,00C |
| Fornecedores Diversos (785)                              | 2-1-03-01-03  | 0,00C              | 220.000,00C     |
|  |               | *****0,00C         | ****15.212,91C  |
| <b>Tributos e Contribuições</b>                          |               | *****0,00C         | ****15.212,91C  |
| <b>Tributos e Contribuições</b>                          |               |                    |                 |
| Imposto Sobre Serviços - ISS (810)                       | 2-1-05-01-03  | 0,00C              | 0,00C           |
| DAS - Simples Nacional a Recolher (833)                  | 2-1-05-01-11  | 0,00C              | 15.212,91C      |
|  |               | *****0,00C         | *****0,00C      |
| <b>Contas a pagar</b>                                    |               | *****0,00C         | *****0,00C      |
| <b>Outros Contas a Pagar</b>                             |               |                    |                 |
| Dividendos Propostos a Pagar (1090)                      | 2-1-09-01-04  | 0,00C              | 0,00C           |
|  |               | *****0,00C         | **1.791.075,91C |
| <b>Patrimônio líquido</b>                                |               | *****0,00C         | **1.500.000,00C |
| <b>Capital Social</b>                                    |               | *****0,00C         | **1.500.000,00C |
| <b>Capital Social Subscrito</b>                          |               |                    |                 |
| Capital Social Integralizado (1177)                      | 2-3-01-01-01  | 0,00C              | 1.500.000,00C   |
|  |               | *****0,00C         | ****291.075,91C |
| <b>Lucros/Prejuízos ou Superávit/Déficits Acumulados</b> |               | *****0,00C         | ****291.075,91C |
| <b>Lucros/Prejuízos ou Superávit/Déficits Acumulados</b> |               |                    |                 |
| Lucros/Superávits Apurados (1335)                        | 2-3-03-01-01  | 0,00C              | 351.940,98C     |
| Dividendos Propostos (1345)                              | 2-3-03-01-03  | 0,00C              | 60.865,07D      |
|  |               | *****0,00C         | *****0,00C      |
| <b>Resultado do Exercício</b>                            |               |                    |                 |
| Resultado do Exercício no período (1360)                 | 2-3-03-02-01  | 0,00C              | 0,00C           |

*[Handwritten signature]*

CONFERE COM ORIGINAL  
27/11  
Assinatura

*[Handwritten signature]*

224 B

IMPORTA O PRESENTE BALANÇO PATRIMONIAL SOMANDO NO ATIVO E NO PASSIVO 2.026.288,82 (DOIS MILHÕES, VINTE E SEIS MIL, DUZENTOS E OITENTA E OITO REAIS E OITENTA E DOIS CENTAVOS) DE ACORDO COM A DOCUMENTAÇÃO QUE NOS FOI APRESENTADA.

Assis, 31 de dezembro de 2022



ALINE DE OLIVEIRA PENA

Administrador

CPF: 41834746809

RG: 486192556 Orgão: SSPSP

Expedição: 01/01/2000



CARLOS CESAR NOGUEIRA

CONTADOR

CPF: 292.055.918-40 CRC: 1SP226246/O4

RG: 337932232 Orgão: SSP

Expedição:

CONFERE COM ORIGINAL

27 / 11 / 23

Assinatura



**Endividamento Total**

|   |              |        |
|---|--------------|--------|
| Passivo Circulante + Passivo não Circulante (Obrigações a LP) | 235.212,91   |        |
| <hr/>   |              |        |
| Ativo   | 2.026.288,82 | = 0,12 |

Quanto menor, melhor. O capital de terceiros representa 12% do ativo total.

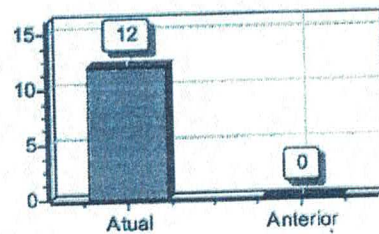

**Grau de Endividamento**

|   |              |        |
|---|--------------|--------|
| Passivo Circulante + Passivo não Circulante (Obrigações a LP) | 235.212,91   |        |
| <hr/>   |              |        |
| Patrimônio Líquido  | 1.791.075,91 | = 0,13 |

Quanto menor, melhor. O capital de terceiros equivale a 13% do capital próprio.

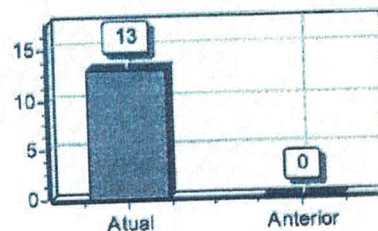

**Composição de Endividamento**

|   |            |        |
|---|------------|--------|
| Passivo Circulante  | 235.212,91 |        |
| <hr/>   |            |        |
| Passivo Circulante + Passivo não Circulante (Obrigações a LP) | 235.212,91 | = 1,00 |

Quanto menor, melhor. As obrigações a curto prazo representam 100% das obrigações totais.

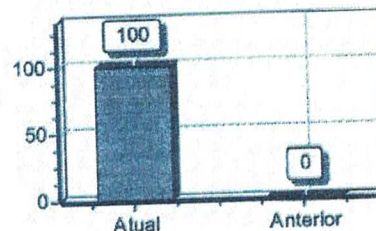

**Capital de Giro Terceiros**

|  |              |        |
|--|--------------|--------|
| Patrimônio Líquido + Resultado de Exercícios Futuros | 1.791.075,91 |        |
| <hr/>  |              |        |
| Ativo  | 2.026.288,82 | = 0,88 |

Quanto menor, melhor. O Capital de Terceiros representa 88 % do Ativo Total.

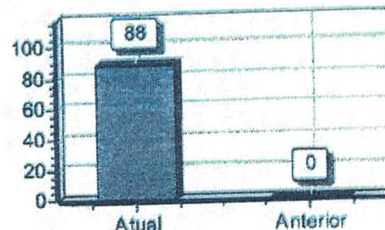

**Capital de Giro Próprio**

|                    |              |        |
|--------------------|--------------|--------|
| Patrimônio Líquido | 1.791.075,91 |        |
| <hr/>              |              |        |
| Ativo Circulante   | 1.809.344,32 | = 0,99 |

Quanto maior, melhor. O Capital Próprio representa 99 % do ativo Circulante.

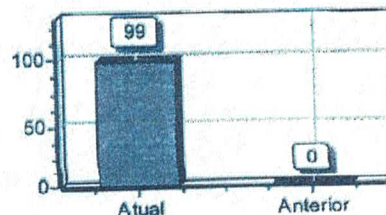

*Handwritten signature/initials in blue ink.*

**CONFERE COM ORIGINAL**  
29/11/23

**Assinatura**

*Handwritten signature and the number 108.*

**Solvência Geral**

|   |              |        |
|---|--------------|--------|
| Ativo   | 2.026.288,82 |        |
| <hr/>   |              |        |
| Passivo Circulante + Passivo não Circulante (Obrigações a LP) | 235.212,91   | = 8,61 |

Quanto maior, melhor. O investimento total equivale a 861 % do capital de terceiros.

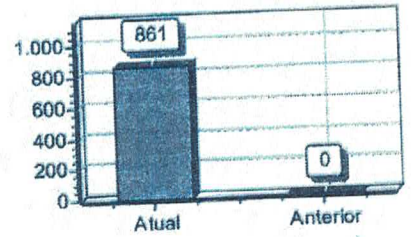

**Participação de Terceiros**

|   |              |        |
|---|--------------|--------|
| Passivo Circulante + Passivo não Circulante (Obrigações a LP) | 235.212,91   |        |
| <hr/>   |              |        |
| Ativo   | 2.026.288,82 | = 0,12 |

Quanto menor, melhor. O capital de terceiros representa 12 % do investimento total.

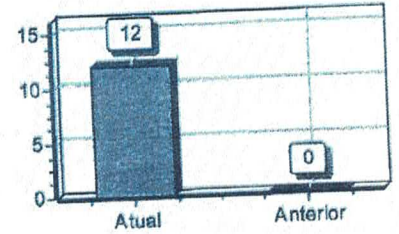

**Liquidez Geral**

|   |              |        |
|---|--------------|--------|
| Ativo Circulante + Ativo Realizável a LP                      | 1.809.344,32 |        |
| <hr/>   |              |        |
| Passivo Circulante + Passivo Não-Circulante (Obrigações a LP) | 235.212,91   | = 7,69 |

Quanto maior, melhor. A empresa possui R\$7,69 de ativo Circulante e ativo realizável a longo prazo para cada R\$1,00 de dívida total.

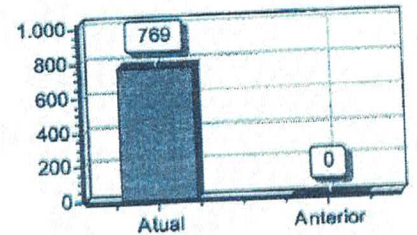

**Liquidez Corrente**

|                    |              |        |
|--------------------|--------------|--------|
| Ativo Circulante   | 1.809.344,32 |        |
| <hr/>              |              |        |
| Passivo Circulante | 235.212,91   | = 7,69 |

Quanto maior, melhor. A empresa possui R\$7,69 de ativo circulante para cada R\$1,00 de dívida de curto prazo.

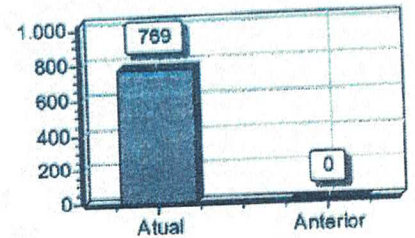

**Liquidez Seca**

|                             |              |        |
|-----------------------------|--------------|--------|
| Ativo Circulante - Estoques | 1.809.344,32 |        |
| <hr/>                       |              |        |
| Passivo Circulante          | 235.212,91   | = 7,69 |

Quanto maior, melhor. A empresa possui R\$7,69 de ativo circulante para cada R\$1,00 de dívida de curto prazo, sem comprometer os estoques.

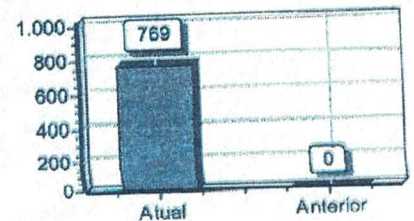

*A*

CONFERE COM ORIGINAL

23/11/23  
Assinatura

**Liquidez Imediata**

|                    |              |        |
|--------------------|--------------|--------|
| Ativo Disponível   | 1.803.053,27 |        |
| <hr/>              |              |        |
| Passivo Circulante | 235.212,91   | = 7,67 |

Quanto maior, melhor. A empresa possui R\$7,67 de disponibilidades para cada R\$1,00 de dívida de curto prazo.

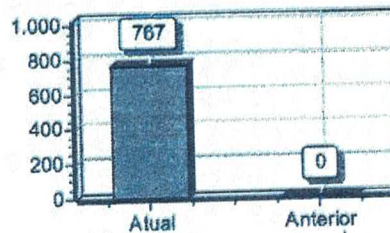

**Liquidez de Recursos Próprios**

|                                       |              |        |
|---------------------------------------|--------------|--------|
| Ativo Circulante - Passivo Circulante | 1.574.131,41 |        |
| <hr/>                                 |              |        |
| Patrimônio Líquido                    | 1.791.075,91 | = 0,88 |

Quanto maior, melhor. A dependência de capitalização a curto prazo é de 88%

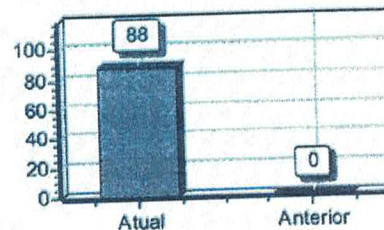

**Capitalização**

|                    |              |        |
|--------------------|--------------|--------|
| Patrimônio Líquido | 1.791.075,91 |        |
| <hr/>              |              |        |
| Ativo              | 2.026.288,82 | = 0,88 |

Quanto maior, melhor. O capital próprio equivale a 88% do investimento total.

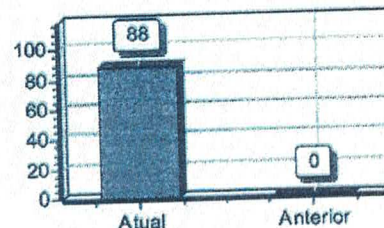

**Giro do Ativo**

|                 |              |        |
|-----------------|--------------|--------|
| Vendas Líquidas | 0,00         |        |
| <hr/>           |              |        |
| Ativo           | 2.026.288,82 | = 0,00 |

Quanto maior, melhor. A empresa vendeu R\$0,00 para cada R\$1,00 de investimento total

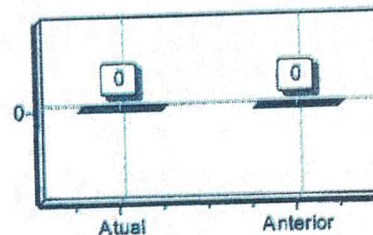

**Imobilização do Patrimônio Líquido**

|   |              |        |
|---|--------------|--------|
| Ativo não Circulante (exceto Ativo Realizável a LP) | 216.944,50   |        |
| <hr/>   |              |        |
| Patrimônio Líquido                                  | 1.791.075,91 | = 0,12 |

Quanto menor, melhor. A imobilização representa 12% do capital próprio.

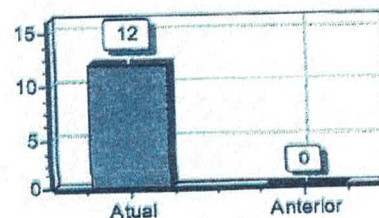

*[Handwritten signature]*

CONFERE COM ORIGINAL

27 / 11 / 23

Assinatura

228

**Imobilização dos Recursos Não Correntes**

|   |              |        |
|---|--------------|--------|
| Ativo não Circulante (exceto Ativo Realizável a LP)           | 216.944,50   |        |
| Patrimônio Líquido + Passivo Não-Circulante (Obrigações a LP) | 1.791.075,91 | = 0,12 |

Quanto menor, melhor. 12% dos recursos não correntes foram destinados à imobilização.

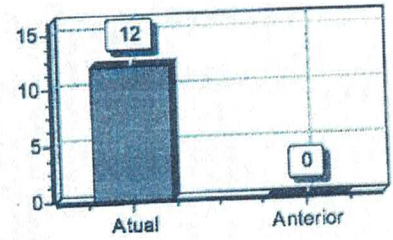

**Imobilização do Investimento Total**

|   |              |        |
|---|--------------|--------|
| Ativo não Circulante (exceto Ativo Realizável a LP) | 216.944,50   |        |
| Ativo   | 2.026.288,82 | = 0,11 |

Quanto menor, melhor. A imobilização representa 11% do investimento total.

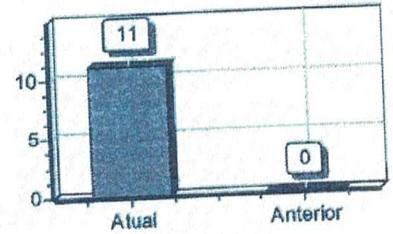

Sob as penas da lei, declaramos que as informações aqui contidas são verdadeiras e nos responsabilizamos por todas elas de acordo com a documentação que nos foi apresentada.

Assis, 31 de dezembro de 2022.

*Alina de O. Pena*

ALINE DE OLIVEIRA PENA  
Administrador  
CPF: 41834746809  
RG: 486192556 Data Expedição: 01/01/2000

*[Assinatura]*  
ALPHA ASSESSORIA E PLANEJAMENTO CONTABIL LTDA  
CRC: 1SP226246 CNPJ: 44894187000190  
CARLOS CESAR NOGUEIRA  
Contador  
CPF: 292.055.918-40 CRC: 1SP226246/04  
RG: 337932232 Expedição:

CONFERE COM ORIGINAL  
27 / 11 23  
Assinatura

111

22  
9

| Descrição  | Exercício Atual         | Exercício Anterior |
|--|-------------------------|--------------------|
| <b>Atividades Operacionais</b>                                   | <b>R\$367.359,43C</b>   | <b>R\$0,00C</b>    |
| Recebimento de Clientes  | R\$367.323,41C          | R\$0,00C           |
| Recebimento de Juros   | R\$36,02C               | R\$0,00C           |
| Duplicatas Descontadas   | R\$0,00C                | R\$0,00C           |
| <b>Pagamentos</b>  | <b>R\$3.477,11D</b>     | <b>R\$0,00C</b>    |
| (-)Fornecedores  | R\$3.477,11D            | R\$0,00C           |
| (-)Impostos  | R\$0,00C                | R\$0,00C           |
| (-)Salários  | R\$0,00C                | R\$0,00C           |
| (-)Juros   | R\$0,00C                | R\$0,00C           |
| (-)Despesas Pagas Antecipadamente                                | R\$0,00C                | R\$0,00C           |
| <b>Caixa Líquido Consumido nas Atividades Operacionais</b>       | <b>R\$363.882,32C</b>   | <b>R\$0,00C</b>    |
| <b>Atividades de Investimento</b>                                | <b>R\$0,00C</b>         | <b>R\$0,00C</b>    |
| Reconhecimento pela venda de imobilizado                         | R\$0,00C                | R\$0,00C           |
| Pagamento pela compra de imobilizado                             | R\$0,00C                | R\$0,00C           |
| <b>Caixa Líquido Consumido nas Atividades de Investimento</b>    | <b>R\$0,00C</b>         | <b>R\$0,00C</b>    |
| <b>Atividades de Financiamento</b>                               | <b>R\$1.500.000,00C</b> | <b>R\$0,00C</b>    |
| Aumento de capital   | R\$0,00C                | R\$0,00C           |
| Empréstimo de curto prazo  | R\$60.865,07D           | R\$0,00C           |
| Pagamento de dividendos  | R\$0,00C                | R\$0,00C           |
| <b>Caixa Líquido Gerado nas Atividades de Financiamento</b>      | <b>R\$1.439.134,93C</b> | <b>R\$0,00C</b>    |
| <b>Aumento Líquido no Caixa e Equivalente de Caixa</b>           | <b>R\$1.803.053,27C</b> | <b>R\$0,00C</b>    |
| <b>Saldo de Caixa + Equivalente de Caixa no período anterior</b> | <b>R\$0,00C</b>         | <b>R\$0,00C</b>    |
| <b>Saldo de Caixa + Equivalente de Caixa no período atual</b>    | <b>R\$1.803.053,27C</b> | <b>R\$0,00C</b>    |

Sob as penas da lei, declaramos que as informações aqui contidas são verdadeiras e nos responsabilizamos por todas elas de acordo com a documentação que nos foi apresentada.

Assis, 31 de dezembro de 2022.

*Alina de O. Pena*  
 ALINE DE OLIVEIRA PENA  
 Administrador  
 CPF: 41834746809  
 RG: 486192556 Data Expedição:01/01/2000

*[Assinatura]*  
 ALPHA ASSESSORIA E PLANEJAMENTO CONTABIL LTDA  
 CRC: 1SP226246 CNPJ: 44894187000190  
 CARLOS CESAR NOGUEIRA  
 Contador  
 CPF:292.055.918-40 CRC: 1SP226246/O4  
 RG: 337932232 Expedição:



CONFERE COM ORIGINAL  
 27/11/22

*[Handwritten signature]*  
 112

Plano de Contas - PLANO DE CONTAS PADRAO  
Relatório por Nível Geral

Livro : 1      Página : 28

| Classificação   | Nome da Conta                                     | Chamada |
|-----------------|---|---------|
| I               | Ativo   | 5       |
| I-1             | Circulante  | 10      |
| I-1-01          | Disponível  | 15      |
| I-1-01-01       | Numerários em caixa                               | 20      |
| I-1-01-01-01    | Caixa   | 25      |
| I-1-01-01-01-01 | Banco conta movimento                             | 30      |
| I-1-01-02       | Banco do Brasil S/A.                              | 35      |
| I-1-01-02-01    | Banco Itau S/A.                                   | 40      |
| I-1-01-02-02    | Bradesco  | 45      |
| I-1-01-02-03    | Banco Sicoob Credimota                            | 1192    |
| I-1-01-02-04    | Banco Santander                                   | 2271    |
| I-1-01-02-05    | Banco Caixa Economica Federal                     | 2362    |
| I-1-01-02-06    | Banco Sieredi                                     | 2712    |
| I-1-01-02-07    | Banco Nu Bank                                     | 2831    |
| I-1-01-02-08    | Banco Inter                                       | 2978    |
| I-1-01-02-09    | Banco XP  | 3034    |
| I-1-01-02-10    |   | 50      |
| I-1-01-03       | Aplicações  | 55      |
| I-1-01-03-01    | Banco do Brasil S/A.                              | 60      |
| I-1-01-03-01-01 | Banco Itau S/A.                                   | 65      |
| I-1-01-03-02    | Bradesco S/A.                                     | 70      |
| I-1-01-03-03    | Aplicações no Exterior                            | 75      |
| I-1-01-03-04    | Títulos de Renda Fixa - Públicos                  | 80      |
| I-1-01-03-05    | Títulos de Renda Variável                         | 2138    |
| I-1-01-03-06    | Título de Capitalização                           | 2299    |
| I-1-01-03-07    | Banco Santander S/A                               | 2607    |
| I-1-01-03-08    | Banco Caixa Economica Federal                     | 2747    |
| I-1-01-03-09    | Banco Sieredi                                     | 2866    |
| I-1-01-03-10    | Banco Sicoob                                      | 3041    |
| I-1-01-03-11    | Banco XP Investimentos                            | 3048    |
| I-1-01-03-12    | Fundos de Investimentos                           | 3090    |
| I-1-01-03-13    | Conta Capital Banco Sicoob                        | 85      |
| I-1-01-03-14    |   | 90      |
| I-1-04          | Cientes   | 95      |
| I-1-04-01       | Recebimentos Pessoa Física e Jurídica             | 100     |
| I-1-04-01-01    | Duplicatas a receber                              | 105     |
| I-1-04-01-02    | (-) Duplicatas descontadas                        | 110     |
| I-1-04-01-03    | (-) Provisão para créditos de liquidação duvidosa | 115     |
| I-1-04-01-04    | (-) Ajuste a Valor Presente                       | 120     |
| I-1-05          | Adiantamento                                      | 125     |
| I-1-05-01       | Adiantamento a fornecedor                         | 130     |
| I-1-05-01-01    | Fornecedor A                                      | 135     |
| I-1-05-02       | Adiantamentos a Funcionários                      | 140     |
| I-1-05-02-01    | Salários  | 145     |
| I-1-05-02-02    | Férias  | 150     |
| I-1-05-02-03    | Décimo Terceiro Salário                           | 2131    |
| I-1-05-02-04    | Outros Adiantamentos a Funcionários               | 155     |
| I-1-05-02-05    | Adiantamento a Sócios                             |         |
| I-1-05-03       | Adiantamentos Diversos                            |         |

CONFERE COM ORIGINAL  
27/11/23  
Assinatura



Plano de Contas - PLANO DE CONTAS PADRAO  
Relatório por Nível Geral

Livro : 1      Página : 29

| Classificação | Nome da Conta                                 | Chamada |
|---------------|---|---------|
|               |   | 160     |
| 1-1-05-03-01  | Adiantamentos para Viagens                    | 165     |
| 1-1-05-03-02  | Adiantamentos para Fornecedores               | 170     |
| 1-1-05-03-03  | Depositos Judiciais                           | 2369    |
| 1-1-05-03-04  | Adiantamento a Terceiros                      | 2656    |
| 1-1-05-03-05  | Adiantamento para Aquisição de Imobilizado    | 2551    |
| 1-1-05-04     | Adiantamento de Distribuição de Lucros        | 2558    |
| 1-1-05-04-01  | Antecipação de Distribuição de Lucros         | 2572    |
| 1-1-05-04-02  | Antecipação de Lucros aos Sócios              | 175     |
| 1-1-06        | Títulos a Receber                             | 180     |
| 1-1-06-01     | Títulos a Receber                             | 185     |
| 1-1-06-01-01  | Notas Promissórias                            | 190     |
| 1-1-06-01-02  | Outros Títulos a Receber                      | 195     |
| 1-1-06-01-03  | (-) Ajuste a Valor Presente                   | 200     |
| 1-1-06-01-04  | (-) Provisão para Perdas Sobre Créditos       | 205     |
| 1-1-07        | Créditos a receber                            | 210     |
| 1-1-07-01     | Créditos Tributários a Receber                | 215     |
| 1-1-07-01-01  | Imposto de Renda Retido na Fonte - IRRF       | 220     |
| 1-1-07-01-02  | Imposto de Renda a Compensar/Restituir        | 225     |
| 1-1-07-01-03  | Antecipações de Imposto de Renda              | 230     |
| 1-1-07-01-04  | CSLL Retida a Compensar                       | 235     |
| 1-1-07-01-05  | Pis Retido a Compensar                        | 240     |
| 1-1-07-01-06  | Cofins Retido a Compensar                     | 245     |
| 1-1-07-01-07  | INSS Retido a Compensar                       | 255     |
| 1-1-07-01-09  | ISS Retido a Compensar                        | 260     |
| 1-1-07-01-10  | Outros Créditos Tributários e Previdenciários | 261     |
| 1-1-07-01-11  | PIS a Recuperar                               | 262     |
| 1-1-07-01-12  | COFINS a Recuperar                            | 263     |
| 1-1-07-01-13  | ICMS a Recuperar                              | 2222    |
| 1-1-07-01-14  | Contribuição Social a Recuperar               | 2516    |
| 1-1-07-01-15  | Simplex Nacional a Compensar                  | 2992    |
| 1-1-07-01-16  | FGTS a compensar                              | 265     |
| 1-1-07-02     | Outros Créditos a Receber                     | 270     |
| 1-1-07-02-01  | (-) Ajuste a Valor Presente                   | 275     |
| 1-1-07-02-02  | (-) Provisão para Perdas Sobre Créditos       | 280     |
| 1-1-08        | Estoques                                      | 285     |
| 1-1-08-01     | Estoques em trânsito                          | 290     |
| 1-1-08-01-01  | Produtos acabados                             | 295     |
| 1-1-08-01-02  | Produtos em elaboração                        | 300     |
| 1-1-08-01-03  | Matéria prima                                 | 305     |
| 1-1-08-01-04  | Material de embalagem                         | 310     |
| 1-1-08-01-05  | Materiais de Uso/Consumo                      | 315     |
| 1-1-08-01-06  | Almoxarifado                                  | 320     |
| 1-1-08-01-07  | Produtos para Mercadorias e Venda             | 325     |
| 1-1-08-01-08  | (-) Provisão para Perdas de Estoques          | 3111    |
| 1-1-08-02     | Retorno de Bens em Poder de Terceiros         | 3118    |
| 1-1-08-02-01  | Retorno de Bens para Conserto                 | 3125    |
| 1-1-08-02-02  | Retorno de Bens em Demonstração               |         |

CONFERE COM ORIGINAL

29 / 11 / 23

Assinatura

A

114

## Plano de Contas - PLANO DE CONTAS PADRAO

Livro : 1      Página : 30

Relatório por Nível

Geral

Chamada

| Classificação | Nome da Conta                                      | Chamada |
|---------------|--|---------|
|               |  | 3132    |
| 1-1-08-02-03  | Remessa de Bens para Concerto                      | 3139    |
| 1-1-08-02-04  | Remessa de Bens em Demonstração                    | 330     |
| 1-1-09        | Titulos e valores                                  | 335     |
| 1-1-09-01     | Títulos e valores mobiliários                      | 340     |
| 1-1-09-01-01  | Depósito para Incentivo Fiscal                     | 345     |
| 1-1-10        | Despesas antecipadas                               | 350     |
| 1-1-10-01     | Despesas antecipadas                               | 355     |
| 1-1-10-01-01  | Juros sobre empréstimo de capital de giro          | 360     |
| 1-1-10-01-02  | Juros sobre financiamento Imobilizados             | 365     |
| 1-1-10-01-03  | Juros/Multas a Apropriar                           | 751     |
| 1-1-10-01-04  | Juros/Multas de Parcelamento IRPJ a Apropriar      | 2880    |
| 1-1-10-01-05  | Juros/Multas de Parc. Simples Nacional a Apropriar | 2887    |
| 1-1-10-01-06  | Juros/Multas de Parcelamento PIS a Apropriar       | 2894    |
| 1-1-10-01-07  | Juros/Multas de Parcelamento COFINS a Apropriar    | 2901    |
| 1-1-10-01-08  | Juros/Multas de Parcelamento CSLL a Apropriar      | 2964    |
| 1-1-10-01-09  | Juros/Multas de Parc. Previdenciario a Apropriar   | 370     |
| 1-2           | Ativo Não Circulante                               | 375     |
| 1-2-01        | Realizável a longo prazo                           | 380     |
| 1-2-01-01     | Aplicações em Incentivos Fiscais                   | 385     |
| 1-2-01-01-01  | Ações de Incentivos Fiscais                        | 390     |
| 1-2-01-01-02  | Quotas de Fundos                                   | 395     |
| 1-2-01-01-03  | Outros   | 400     |
| 1-2-01-01-04  | (-) Provisão para Desval. de Incentivos Fiscais    | 401     |
| 1-2-01-02     | Despesas do Exercício Seguinte                     | 402     |
| 1-2-01-02-01  | Juros/Multas a Apropriar                           | 2873    |
| 1-2-01-02-02  | Juros/Multas de Parc. Simples Nacional - LP        | 2908    |
| 1-2-01-02-03  | Juros/Multas de Parcelamento PIS a Apropriar - LP  | 2915    |
| 1-2-01-02-04  | Juros/Multas de Parc. COFINS a Apropriar - LP      | 2922    |
| 1-2-01-02-05  | Juros/Multas de Parcelamento CSLL a Apropriar - LP | 2929    |
| 1-2-01-02-06  | Juros/Multas de Parcelamento IRPJ a Apropriar - LP | 2971    |
| 1-2-01-02-07  | Juros/Multas de Parc. Previdenciario - LP          | 3097    |
| 1-2-01-02-08  | Juros sobre financiamento Imobilizados - LP        | 405     |
| 1-2-02        | Investimentos                                      | 410     |
| 1-2-02-01     | Investimentos                                      | 415     |
| 1-2-02-01-01  | Participação empresas ações diversas               | 420     |
| 1-2-02-01-02  | Outros investimentos                               | 425     |
| 1-2-02-01-03  | Resultado do Método de Equiv. Patrimonial - MEP    | 430     |
| 1-2-02-01-04  | (-) Provisão para Perdas em Investimentos          | 2201    |
| 1-2-02-01-05  | Consórcios   | 435     |
| 1-2-03        | Imobilizado  | 440     |
| 1-2-03-01     | Imóveis  | 445     |
| 1-2-03-01-01  | Terrenos   | 450     |
| 1-2-03-01-02  | Edificações  | 3146    |
| 1-2-03-01-03  | Benfeitorias                                       | 455     |
| 1-2-03-02     | Instalações  | 460     |
| 1-2-03-02-01  | Aquisição Instalações                              | 465     |
| 1-2-03-03     | Máquinas e equipamentos                            |         |

CONFERE COM ORIGINAL  
27 / 10 / 23

Assinatura